



**Parc  
national**  
Entre-Sambre  
et-Meuse

**Rapport annuel**

**2025**

# Table des matières

---

<b>Table des matières</b>	<b>2</b>
<b>Mot de l'Organe d'Administration</b>	<b>6</b>
<b>Dynamique générale - Bureau de projet</b>	<b>7</b>
Gouvernance	7
Région wallonne	9
Ressources Humaines	11
Finances	12
<b>Fiches Actions par thématique</b>	<b>16</b>
<b>Actions Nature &amp; Biodiversité</b>	<b>17</b>
Actions transversales : périmètre et acquisitions foncières	17
Fiche action A1 - Périmètre et adhésions des propriétaires privés et publics : chartes et transition écologique (PNRR)	17
Fiche action B1 - Acquisition foncière de 100 ha pour des Réserves Naturelles (PNRR)	18
Réensauvagement	19
Fiche action C1 - Plus de 1000 ha de forêt en libre évolution (PNRR)	19
Fiche action C3 - Eau Noire Sauvage (PNRR)	20
Fiche action C4 - Pâturage naturel (PNRR)	22
Restauration	23
Fiche action D1 - Favoriser la régénération naturelle (PNRR)	23
Fiche action D2 - Un réseau de bois mort et de bois habitats (PNRR)	24
Fiche action D3 - Création d'un réseau de 120 mares forestières (PNRR)	25
Fiche action D4 - Diversification des milieux forestiers feuillus indigènes (PNRR)	26
Fiche action D5 - Restauration de landes sèches et gestion des carrières de Jonsart (PNRR)	28
Fiche action D6 - Restauration de 10 ha de fonds de vallée (PNRR)	30
Fiche action D7 - Restauration de 80 ha de pelouses calcicoles (PNRR)	31
Fiche action D8 - Restauration de 50 ha de milieux ouverts prairiaux (PNRR)	33
Fiche action D9 - Renforcement du maillage écologique: 5 km de haies, 250 arbres en verger, 25 mares (PNRR)	36
Fiche action D10 - Création de 5 ha de roselières et plans d'eau (PNRR)	39
Fiche action D11 - Actions en faveur de trois espèces d'avifaune remarquables (PNRR)	40
Fiche action D13 - Trame noire - Un Parc National "1000 étoiles" (PNRR)	42
Fiche action F1 - Abeille noire et abeilles solitaires (PNRR)	44
Fiche action F2 - Une autre chasse - La Traque-affût (PNRR)	45
Pâturage itinérant	46

Fiche action E1 - Pâturage itinérant (PNRR)	46
<b>Actions Tourisme, Mobilité, Paysage &amp; Patrimoine</b>	<b>50</b>
Infrastructures touristiques	50
Actions transversales	50
Effets de porte (PRW)-GH 1	50
Maquettes (PRW)- GH2	51
Toilettes compost (PRW)- HI	52
Portes thématiques	53
Fiche action G1 - Porte thématique - Aquascope de Virelles (Chimay) (PNRR)	53
Fiche action G2 - Porte thématique - La Maison de la forêt (Couvin) (PNRR)	54
Fiche action G3 - Porte thématique - Porte des Lacs - Immersion virtuelle dans le PN (Froidchapelle) (PRW)	55
Fiche action G4 - Porte thématique - La Tannerie (Viroinval) (PRW)	56
Portes relais	56
Fiche action H1 - Porte relais - Le Fondry des chiens (Viroinval) (PNRR → PRW)	56
Fiche action H2 - Porte relais - l'Écomusée du Viroin (Viroinval) - Centre d'interprétation des paysages (PNRR)	57
Fiche action H3 - Porte relais - Ecosite du Viroin - Porte des naturalistes (PNRR)	58
Fiche action H4 - Porte relais- Barrage du Ry de Rome (Couvin) (PNRR+PRW → PRW)	60
Fiche action H5 - Porte relais- Gare de Mariembourg (Couvin) (PRW)	61
Fiche action H6 - Porte Relais - Place de la gare-Mobipôle (Chimay) (PRW)	61
Fiche action H7 - Porte relais- Sources de l'Oise (Chimay) (PNRR+PRW → PRW)	61
Fiche action H8 - Porte relais- Ancienne gare de Momignies-Mobipole (Momignies) (PNRR + PRW → PRW)	61
Fiche action H9 - Porte relais-Château Ferme de Macon (Momignies) (PNRR + PRW → PRW)	62
Points d'intérêt	63
Fiche action I1 - Zones Forêts de jeu libre-5 communes (PNRR)	63
Fiche action I2 - Le Parcours des Miradors (PNRR→ PRW+PNRR)	65
Fiche action I3 - Viroinval - Le Matricolo - Fondry de l'aventure (Viroinval) (PNRR)	66
Fiche action I4 - Open-Sciences - Le Laboratoire Naturaliste Partagé (PNRR)	67
Fiche action I5 - Chimay- Bois de Blaimont (PNRR → PNRR + PRW)	67
Fiche action I6 - Chimay - étang de Forges - Le coin des Pêcheurs (PNRR)	68
Fiche action I7 - Couvin - balade sonore de l'Eau Noire (PRW)	69
Fiche action I8 - Couvin - Accueil vélo (Mariembourg) (PNRR + PRW → PRW)	70
Fiche action I9 - Momignies - Théâtre de verdure (Ravel 156) (PNRR)	71
Fiche action I10 - Panneaux et petit équipement divers (PNRRR → PRW)	72

Harmonisation des randonnées	73
Fiche action J1 - Balisage réseau Points noeuds pédestres (PRW)	73
Fiche action J2 - -Extension réseau Points noeuds pédestre et balisage (PRW)	75
Fiche action J3 - Balisage et débalisage du réseau des promenades (PRW)	76
Fiche action J4 - Révision de l'Atlas de voiries vicinales (PNRR)	77
Fiche action NI Eco & Slow Tourisme (PNRR)	79
Mobilité	81
Fiche action K1 - Renforcement des transports en commun	81
Fiche action K2 - Extension du Flexitec aux 5 communes du Parc National de l'ESEM	83
Fiche action K3 - Covoiturage événementiel	84
Fiche action K4 - Renforcement du réseau cyclable	86
Fiche action K5 - Vélomobiles et vélopartage (PRW)	88
Paysage	89
Fiche action L1 - On s'engage pour les paysages (PNRR)	89
Fiche action L2 - Les Points de Vues du Parc National (PNRR)	90
Fiche action L3 - Observatoire des paysages (PNRR)	92
Fiche action L4 - Audit de la pollution visuelle (PNRR)	94
Fiche action L5 - Paysage sonore : zones calmes (PNRR)	95
Patrimoine	96
Fiche action M1 - Les fortifications celtiques du Parc National (PNRR-> PRW)	96
Fiche action M2 - Le patrimoine géologique du PN ESEM (PNRR)	98
<b>Actions Développement socio-économique</b>	<b>99</b>
Fiche action O1 - Entrepreneuriat régénératif	99
Fiche action O4 - Filière feuillus - Pépinière feuillus indigènes de souches locales (PNRR)	100
Fiche action O5 - Labellisation de produits & services du Parc National (PRW → PNRR - T1)	104
Fiche action O6 - Fonds de mécénat (PNRR)	105
Fiche action O7 - Fiscalité locale	106
Fiche action O9 - Formations	107
<b>Actions Sensibilisation et Participation</b>	<b>108</b>
Fiche action P1 - Formation des partenaires (PNRR)	108
Fiche action P2 - Réseau des Guides du Parc National (PNRR)	110
Fiche action P3 - Jardin botanique itinérant (PNRR)	111
Fiche action P4 - Caméras pièges - observation de la faune sauvage (PNRR)	113
Fiche action P5 - Topoguides - à travers le PN ESEM (PNRR)	114

Fiche action P6 - Activités citoyennes (PNRR)	116
Fiche action P7 - Affûts mobiles (PNRR)	119
Fiche action P8 - L'ethnobotanique au cœur du PN ESEM (PNRR)	120
Fiche action P9 - Conseil Citoyen	121
<b>Actions Monitoring &amp; Recherche</b>	<b>123</b>
Monitoring	123
Fiche action Q - Mesurer c'est savoir ! Le Plan de Monitoring Opérationnel (PNRR)	123
Fiche action R1 - Le Plan de Monitoring Stratégique - Nature et Biodiversité (PNRR)	124
Fiche action R2 - Le Plan de Monitoring Stratégique - La Fréquentation touristique (PNRR + PRW)	126
Fiche action R3 - Le Plan de Monitoring Stratégique - Impact socio-économique (PNRR)	127
Recherche & innovation	128
Actions menées en 2025 "nature" (S1, S2 et S3)	128
Actions menées en 2025 "adhésion et bien-être" :	129
Fiche action S5 - Le Conseil Scientifique	130
<b>Actions Communication</b>	<b>131</b>
Fiche action T1 - Stratégie de communication (PNRR+PRW → PNRR)	131
Fiche action T4 - Au-delà des frontières	137
Fiche action U1 - Apport des intercommunales (PNRR)	139
<b>Conclusion &amp; Perspectives 2026</b>	<b>140</b>

## Mot de l'Organe d'Administration

---

Le Parc national de l'Entre-Sambre-et-Meuse est une réalité institutionnelle depuis le premier janvier 2023, date de début de mise en œuvre de son premier plan opérationnel ayant une durée de quelque 3 ans et demi. Si les 2 premières années ont été largement rythmées par la constitution de l'équipe, la mise en place des outils de suivi administratifs et financiers, les rédactions de marchés publics, de permis, d'avant-projets... 2025 a constitué le début de plusieurs concrétisations importantes que vous pourrez découvrir dans les pages qui suivent.

Lors de la rédaction de ce premier plan opérationnel, l'ensemble des partenaires de la coalition étaient bien conscients de définir des ambitions élevées pour notre territoire. Aujourd'hui, l'Organe d'Administration est heureux de constater que celles-ci sont en passe d'être atteintes... et que de nouveaux défis, de nouveaux objectifs constitueront le cœur d'un deuxième plan opérationnel qui débutera dans la deuxième moitié de l'année 2026.

Ces concrétisations, ces réussites, ce bilan positif sont le résultat d'une dynamique partenariale largement développée. Le Parc national n'est pas le projet d'une association, c'est un projet de territoire partagé par une multiplicité d'acteurs, chacun d'eux apportant savoirs et compétences.

Le Parc national, c'est aussi une équipe composée de plus de 25 personnes qui s'investissent corps et âmes dans les défis qui parsèment leur quotidien et dans la course à mener contre le temps afin de respecter des "deadlines" extrêmement serrées. Nous profitons donc de ce bilan annuel pour les en remercier très sincèrement.

Le travail n'est évidemment pas terminé. 2026 constituera d'ailleurs une année charnière avec un premier semestre qui sera très certainement le plus chargé en termes de concrétisations et d'inaugurations (tours d'observation, mares forestières, points noeuds pédestres, nouvelle bergerie, points de vue...). Sa deuxième moitié verra la mise en place d'un nouveau plan opérationnel quinquennal qui permette de poursuivre de Renaturer, Reconnecter et Repenser le territoire.

## Dynamique générale – Bureau de projet

---

### Gouvernance

L'asbl Bureau de projet du Parc national de l'Entre-Sambre-et-Meuse (PN ESEM) a été créée fin 2021 suite à la présélection de la candidature dans le cadre de l'Appel à Projets de la région wallonne afin de créer deux parcs nationaux en Wallonie.

Tel que spécifié dans la candidature du PN ESEM, les organes de gouvernance du Parc national sont les suivants : la Coalition Large, la Coalition Territoriale et l'Organe d'Administration (OA) de l'asbl. Conformément à la candidature, un organe de gouvernance supplémentaire a été créé en 2024 dans le cadre de la FA S5 : le Conseil scientifique. En outre, 2025 a vu le lancement du Forum des Citoyen.nes dans le cadre de la fiche action P9.

En 2025 également, et toujours conformément à ce qui avait été prévu dans la candidature, quelques changements de gouvernance ont été opérés :

- Les statuts de l'asbl ont été modifiés, ils peuvent être consultés [ici](#). Ces nouveaux statuts ont notamment permis l'entrée formelle des communes au sein de l'OA.
- Les membres de la Coalition territoriale (CT) ont été invités à se présenter comme membres effectifs de l'asbl et ainsi constituer l'Assemblée générale de l'asbl PN ESEM. En plus de l'accord de collaboration de 20 ans, signé par l'ensemble des membres de la CT, cette organisation confirme la dynamique de gouvernance partagée du PN ESEM.
- Deux nouveaux administrateurs au niveau de l'OA se sont présentés et ont été acceptés par la nouvelle assemblée générale : l'asbl Virelles Nature et l'asbl CNABH.

**L'Organe d'Administration** est composé des représentants des institutions suivantes :

- La Fondation Chimay-Warsoise, représentée par Joël Dath
- Natagora, représenté par Thibaut Goret
- La Maison du Tourisme du Pays des Lacs (MT), représentée par Christine Charue
- Les Cercles des Naturalistes de Belgique (CNB), représentés par Quentin Hubert
- Le Parc naturel Viroin-Hermeton (PNVH), représenté par Corentin Levacq

- Le CNABH, représenté par Patrice Wuine
- Virelles Nature, représenté par Vincent Scaillet
- La commune de Froidchapelle, représentée par Alain Vandromme
- La commune de Momignies
- La commune de Viroinval, représentée par Jean-Marc Delizée
- La Ville de Couvin, représentée par Claudy Noiret
- La Ville de Chimay, représentée par Tanguy Dardenne

En 2025, 12 réunions de l'Organe d'Administration ont été organisées. Jean-Marc Monin, bourgmestre de Momignies est invité à l'OA en tant qu'invité permanent.

La **Coalition Territoriale** (c'est-à-dire les signataires de l'accord de coopération pour une durée minimale de 20 ans) s'est quant à elle réunie quatre fois en 2025, dont deux fois en présence des membres de la **Coalition Large** (c'est-à-dire les institutions ayant signé une lettre d'adhésion au projet). La Coalition Territoriale est composée des membres suivants, en plus des 12 membres de l'Organe d'Administration listés ci-dessus :

- les 2 intercommunales
  - le BEP
  - IGRETEC
- les trois cantonnements DNF
- Ardenne & Gaume
- Contrat de Rivière Haute-Meuse (depuis 2023)
- D.I.R.E (Ecomusée du Viroin) (depuis 2023)
- D'une Cime à l'Autre (depuis 2024)
- Forêt & Naturalité
- Les Sentiers de Grande Randonnée
- Maison de l'Urbanisme de l'Arrondissement de Philippeville (MUAP)
- Musée du Malgré-Tout (depuis 2024)
- Mobilesem
- Terra Nostra (depuis 2024)

A l'exception du Musée du Malgré-Tout, ces membres constituent la nouvelle assemblée générale de l'asbl.

Les membres suivants ont rejoint la Coalition Territoriale au cours de l'année 2025 :

- Forêt & Naturalité
- Les Sentiers de Grande Randonnée

Avec chaque partenaire de la Coalition Territoriale, une convention bilatérale avec le Bureau de Projet a été signée afin de préciser, entre autres, les modalités

financières de ce partenariat dans le cadre de la subvention PNRR 98 et PRW pour la période 2023-2026.

Le **Conseil Scientifique**, constitué en 2024, regroupe une vingtaine experts autour des 10 objectifs stratégiques du Parc national, cf. fiche action S5 - le conseil scientifique.

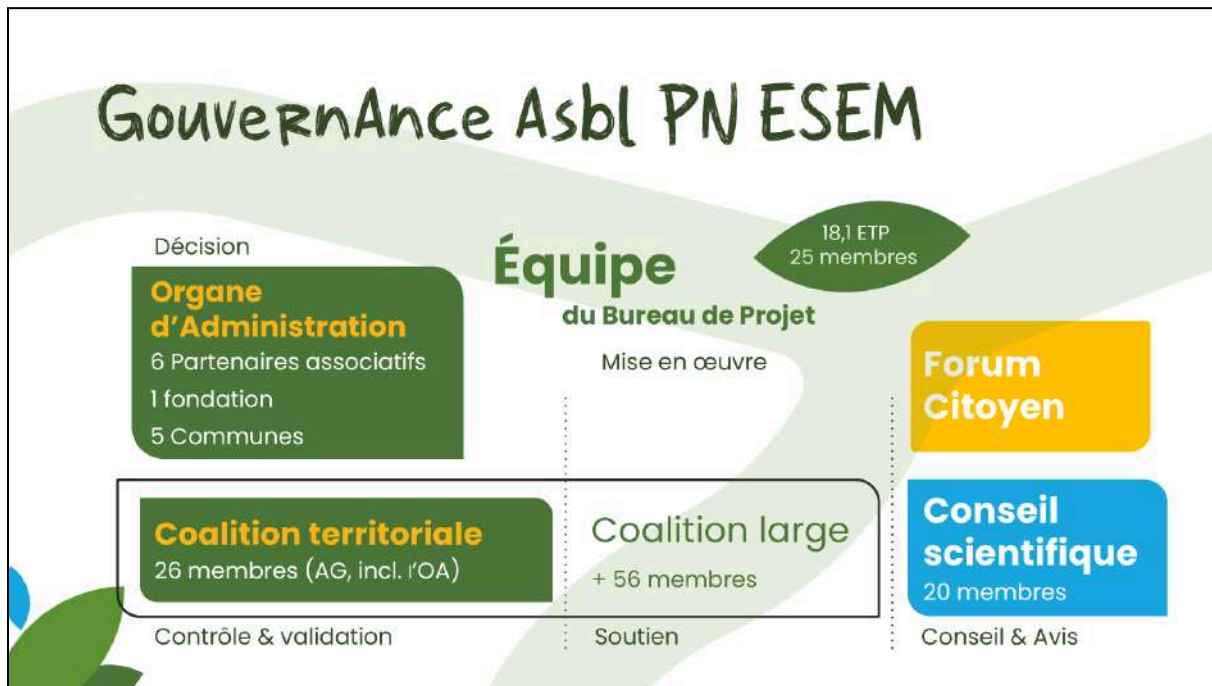

Les organes de gouvernance du Parc national

## Région wallonne

Quatre réunions du comité d'accompagnement (**COMAC**) ont été organisées par le SPW en avril, juin, septembre et décembre 2025. Plusieurs échanges ont également eu lieu hors comité d'accompagnement, à la fois avec les cabinets de la Nature et du Tourisme du Gouvernement Wallon, le SPW-ARNE / Département de la Nature et des Forêts, ainsi qu'avec Tourisme Wallonie, notamment afin d'obtenir des clarifications au sujet du reporting financier et de l'arrêté de gouvernement pour la subvention PRW. Concernant l'apport financier de la part de la région Wallonne pour le prochain Plan Opérationnel du PN ESEM, une note stratégique commune a été rédigée par les deux parcs nationaux wallons et a servi comme base de discussion, elle est disponible [ici](#).

De manière mensuelle, une réunion de suivi des fiches problématiques a été mise en place entre le PN ESEM et la DNEV.

Un manuel de gestion a été rédigé en 2024, regroupant les procédures et démarches administratives et de gouvernance qui sont appliquées dans la gestion de projet du Parc national et dans le cadre des subventions PNRR et PRW.



## Ressources Humaines

L'équipe du Bureau de Projet du Parc national est constituée en date du 31/12/2025 de 25 personnes (à comparer aux 27 personnes fin 2024), représentant 18.10 ETP (équivalents temps plein). De ce total, 3.3 ETP sont affectés au projet par nos partenaires MT, PNVH, Natagora, CNB et Mobilesem ; 14.8 ETP sont directement engagés par le Bureau du Projet. L'ensemble de ces personnes sont engagées sur la fiche action SC\_01 Frais de salaires (PNRR). Les coûts indirects représentent 15% de ce budget-ci et sont encodés sur la fiche action SC\_02 Coûts indirects.

La composition de l'équipe complète actuelle du Bureau de projet est disponible sur notre site internet : [Parc National de l'Entre-Sambre-et-Meuse - L'ÉQUIPE \(parc-national-esem.be\)](http://Parc National de l'Entre-Sambre-et-Meuse - L'ÉQUIPE (parc-national-esem.be)).

Chaque année, des entretiens de fonctionnements sont réalisés avec chacune des employé.es et personnes affectées à l'équipe du PN ESEM. Un vademecum reprend les rôles et responsabilités de chacun.es.

Les recrutements chez les partenaires de la Coalition territoriale, porteurs de fiches actions, ont été gérés par les partenaires eux-mêmes, notamment chez Natagora, Ardenne & Gaume, Virelles Nature et le CRHM. Ces personnes sont engagées sur les fiches actions concernées.

## Finances

Le Parc national dispose des **sources de financement** suivants :

- Une subvention HTVA dans le cadre du PNRR, projet 98, de 13 M d'euros (01/01/2023 - 30/06/2026)
- Une subvention TVA par la Région Wallonne de 1M d'euros (plafonnés) (01/01/2023 - 30/06/2026)
- Une subvention TVAC par le Plan de Relance de la Wallonie de 1.4 M d'euros. (22/12/2022 - 31/10/2026)
- Un cofinancement de 20% qui s'ajoute à l'ensemble des montants repris ci-dessus. Ce cofinancement est apporté par l'ensemble des membres de la Coalition Territoriale et se fait sous la forme d'un apport numéraire ou d'un apport en nature.
- Quelques rentrées propres à l'asbl du Bureau de Projet

Afin de mener à bien le suivi financier du PN ESEM, différents outils de gestion et documents ont été améliorés, mis en place ou créés :

- Airtable est l'**outil de gestion** pour les RH, les finances et le suivi de l'avancement des fiches actions ;
- Divers documents internes ont été créés et mis à jour afin de faciliter les échanges entre le Bureau de projet, les partenaires et la Région wallonne pour la gestion des déclarations de créance (TimeSheet, déclarations de créance, document explicatif à destination des partenaires, Vademecum, factures, manuel de gestion ...) ;
- Des tableurs existent pour suivre l'évolution des budgets attribués aux ressources humaines (sous payroll du Bureau de projet ou affectées par les partenaires), ainsi que l'évolution des coûts indirects ;
- Le fiduciaire externe chargé de la tenue des comptes annuels conseille le Bureau de projet dans différents domaines de gestion. Il s'agit de la Fiduciaire Thibaux de Sivry-Rance, expérimentée dans l'accompagnement d'associations qui gèrent des subventions publiques régionales et/ou européennes.

Vu les glissements financiers réguliers entre certains postes budgétaires, ainsi qu'entre des fiches actions, afin d'ajuster les moyens financiers par poste et par fiche aux besoins réels, les avancements financiers par fiche action ne sont pas repris dans le détail des fiches actions listées dans ce rapport.

Néanmoins, une vue sur les avancements budgétaires actualisés par fiche action est disponible sur demande.

### **Avances reçues sur subventions (exercices 2023-2024-2025)**

- Une avance de 150.000,00€ sur une subvention « **Création de deux parcs nationaux en Wallonie** » du Plan national pour la reprise et la résilience de 250.000€ (scénario B).
- Deux avances de 2.000.000€ chacune sur la subvention « **Création de deux parcs nationaux en Wallonie** » du Plan national pour la reprise et la résilience de 13.000.000,00€ qui couvre le plan opérationnel 2023-2026 (scénario A).
- Une avance de 265.600€ sur la subvention « **réalisation des fiches actions «tourisme» du plan opérationnel du Parc national de l'Entre-Sambre-et-Meuse** » de 1.400.000€ qui couvre le plan opérationnel 2023-2026 (scénario A).

### **Déclarations de Créance (DC)**

Le Bureau de projet a établi des Déclarations de Créance (DC) relatives à l'exercice 2025 auprès de partenaires qui assurent le cofinancement des actions :

- Cinq DC adressées aux 5 communes partenaires du projet pour un montant de 143.915,50€ par année.
- Une DC adressée à la Fondation Chimay-Wartoise pour un montant de 160.000,00€.
- Une liste de factures d'un montant de 66.053,73€ (20% de l'avance doit être atteint pour adresser une déclaration de créance à Tourisme Wallonie).

Le Bureau de projet a également reçu la DC lié à la clôture de la subvention octroyée en 2023, dans l'attente du subside PRW, pour les écocompteurs, pour un montant de 8.698,80€.

### **Avances délivrées sur trésorerie**

Des avances sur trésorerie pour un montant global de 1.029.000€ ont été faites entre 2023 et 2025 aux différents opérateurs partenaires, conformément aux conventions passées avec eux. Suite à la prise en charge des fiches supplémentaires par des partenaires, une avance de 40.000 € pour les CNB a été accordée en décembre 2024 et versée le 06-01-2025. Une avance de trésorerie de 100.000 € a été consentie au partenaire Ardenne & Gaume versée le 26-09-2025 et une deuxième avance de 100.000 € a été consentie à ce même partenaire dans le cadre d'un marché public pour la construction de 5 tours d'observation. Celle-ci a été versée le 22-12-2025. Une avance de 58.000 € a été consentie et

versée le 22-12-2025 au partenaire la Maison du Tourisme du Pays des Lacs dans le cadre de la fiche JI et du balisage pédestre du PN.

### **Programme Calista**

Toutes les dépenses, hors les coûts indirects, effectuées dans le cadre du PNRR 98 sont encodées via la plateforme Calista. Des glissements de budgets entre postes budgétaires, ainsi qu'entre fiches actions sont prévus et actuellement en cours pour plusieurs fiches, afin d'aligner les budgets avec les besoins.

Il convient de souligner que les délais de contrôle sont conséquents, que les instances de contrôle émettent régulièrement de nouvelles demandes et que la complexité, la lenteur des procédures, la mobilisation importante des ressources humaines pour ces encodages, ainsi que l'inadéquation des règles et contrôles au contexte du projet et du terrain compromettent sérieusement l'atteinte des objectifs et la progression du projet.

Plusieurs réunions et échanges avec la cellule de contrôle et le SPW ont été organisés afin de faciliter l'encodage, le suivi et le contrôle des dépenses.



## **Bilan 2025**

Attention, les chiffres présentés ci-dessous sont des chiffres provisoires pour l'année 2025 ! Les chiffres finaux seront présentés par le comptable et validés par l'AG de l'asbl BP lors de l'AG de 2026.

Total : 0 €

- Actif : Majoritairement constitué :
  - De subventions à recevoir à hauteur de 3.050.000€ (pas encore provisionné) ;
  - D'avances faites aux partenaires à hauteur de 656.994,67€ ;
  - De liquidités à hauteur de 1.846.383,83€.
- Passif : Majoritairement constitué :
  - De dettes commerciales (209.163,55€) ;
  - D'avances reçues sur les subventions à hauteur de 5.384.119,07€.

## **Compte de résultats 2024**

Résultat : 0,00€

- Charges de l'exercice :1.773.625,62 €, constitués :
  - De 669.575,90€ de biens et services divers ;
  - De 980.614,75€ de rémunérations et charges sociales ;
  - De 1.121,52€ d'autres charges d'exploitation ;
  - De 781,53€ de charges financières ;
- Produits de l'exercice :1.773.625,62 €, constitués :
  - De 1.764.147,75€ de subsides ;
  - De 5.277,87€ de produits financiers ;
  - De 4.200 € de rentrée pour inscription Formation guide du Parc.

## Fiches Actions par thématique

---

Dans les chapitres suivants, les avancées de chaque fiche action sont présentées selon les thématiques suivantes :

- Nature & Biodiversité
- Tourisme, Paysage, Patrimoine & Mobilité
- Développement socio-économique
- Participation & Sensibilisation
- Monitoring & Recherche
- Communication

Pour chaque fiche action, le détail des avancées est représenté selon la structure :  
Objectif

- Porteur de la Fiche action
- Actions menées en 2025
- Difficultés rencontrées
- Perspectives
- Tableau d'avancement de la fiche action depuis le début de projet

Attention que le tableau d'avancement reprend l'état d'avancement depuis le début du projet (donc pour les années 2023, 2024 et 2025), via des indicateurs chiffrés et un indicateur "rétroplanning". Cet indicateur "rétroplanning" correspond aux étapes suivantes :

- 1 = préparation (préparation des cahiers des charges et demandes de permis)
- 2 = lancement (dès qu'un marché public est lancé pour la fiche action)
- 3 = exécution 1ère phase (dès qu'un marché public est attribué)
- 4 = exécution 2ème phase (plus aucun marché public ne doit être lancé)
- 5 = clôturé (tous les marchés publics sont clôturés)

Certains échanges de contenu entre les subventions PNRR et PRW sont prévus (indiqués à côté du titre de chaque fiche action dans les chapitres suivants) et ont obtenu un accord de principe lors du COMAC en automne 2025. Quand le titre d'une fiche action n'est pas suivi du nom d'une subvention, cela signifie qu'il s'agit d'une fiche action sans budget.

## Actions Nature & Biodiversité

Il y a 20 fiches actions dans la thématique Nature et biodiversité. Leurs avancées respectives sont détaillées ci-dessous.

### Actions transversales : périmètre et acquisitions foncières

Fiche action A1 – Périmètre et adhésions des propriétaires privés et publics : chartes et transition écologique (PNRR)

Objectif : Il s'agit de continuer à renforcer le périmètre, c'est-à-dire à l'agrandir et à le rendre encore plus cohérent. Pour ce faire, nous avons poursuivi les actions pour augmenter l'adhésion de propriétaires privés et publics et améliorer leur niveau d'engagement dans les chartes agricoles et forestières.

Porteur de la Fiche action : le Bureau de Projet du PN ESEM

Actions menées en 2025

- Réponses aux dernières sollicitations, informations, vérifications cartographiques.
- Mise à jour du périmètre.

Difficultés rencontrées

- NA

Perspectives

- Envoi du courrier aux propriétaires présents dans les zones de développement par la commune de Couvin.
- Mise à jour définitive (fin du PO1) de la cartographie (zones nodales / zones de développement), envoyée en août 2026 au SPW.

### Tableau d'avancement de la fiche action depuis le début du projet

Viroinval	Couvin	Chimay	Froidchapelle	Momignies	Total	Objectif	Progrès	Indicateurs
<i>à préciser une fois la carte finalisé, cf. point ci-dessus</i>								Ha d'adhésions (2023-2024)
14	13	14	5	5	51	NA	NA	Propriétaires adhérents (2022-2025)

## Fiche action B1 - Acquisition foncière de 100 ha pour des Réserves Naturelles (PNRR)

Objectif : Cette action vise à acquérir des terrains pour créer de nouvelles Réserves Naturelles ou agrandir celles existantes. Ces acquisitions sont entreprises par les associations agréées (Natagora et Ardenne & Gaume) ainsi que par les communes. Un Comité d'acquisition PN ESEM a été instauré, regroupant les cantonnements DNF, les communes, et les associations agréées faisant partie de la Coalition Territoriale.

**Porteur de la Fiche action :** le Bureau de Projet du PN ESEM

### Actions menées en 2025 :

- Démarchages, négociations, remises d'offres, signatures de promesses de vente, signatures d'actes d'achat et rédaction de dossiers de reconnaissance.
- Information et coordination des démarches au sein du comité d'acquisition du PN ESEM.

### Difficultés rencontrées

- Objectif non atteint, lié
  - d'une part à l'envolée des prix, les budgets limités et la volonté du PN de ne pas contribuer à la montée des prix ;
  - Les négociations et démarches aboutissent rarement ;
  - Informations contradictoires ou tardives données aux organisations bénéficiaires de l'action (périmètre, date reconnaissance des dossiers, expertises...);
  - Autres acquisitions dans le territoire avec le PNRR97.

### Perspectives

- Signature des derniers achats avant le 30/06/26 (environ 10ha dont certaines parcelles acquises par les communes de Froidchapelle, Chimay et Viroinval).
- Introduction des demandes de reconnaissance avant le 30/06/2026.

### Tableau d'avancement de la fiche action depuis le début du projet

Viroinval	Couvin	Chimay	Froidchapelle	Momignies	Total	Objectif	Progrès	Indicateur
1,65	48,2	11,3	0	0	61,15	100	61%	Ha acquis 2023-2025
Natagora : 54,3 ha ; A&G : 6,8 ha ; communes : 0 ha								Répartition

## Réensauvagement

### Fiche action C1 – Plus de 1000 ha de forêt en libre évolution (PNRR)

**Objectif :** Mise en place de plus de 1000 ha de forêts en réserve biologique intégrale (RBI) / en libre évolution. En sommant les RBI dû au 3% d'obligation légale pour les forêts publiques feuillus, et les RBI défini dans le cadre du projet du parc national, un total de 1810 ha de RBI existe au sein du périmètre du parc national, équivalent à plus de 10% de l'ensemble des forêts publiques du PN, en accord avec la charte forestière du parc national.

**Porteur de la Fiche action :** le Bureau de Projet du PN ESEM

#### Actions menées en 2025 :

- Signature de la convention tripartite Bureau de Projet - DNF - Commune pour les communes de Couvin, Momignies et Froidchapelle concernant l'apport en nature que la mise en RBI représente dans le cadre du Plan financier 2023-2026.

#### Difficultés rencontrées

- NA

#### Perspectives

- Signature de la convention tripartite pour la commune de Chimay en début d'année 2026.

#### Tableau d'avancement de la fiche action depuis le début du projet

Viroinval	Couvin	Chimay	Froidchapelle	Momignies	Domaniale	Total	Objectif	Progrès	Indicateur
664	358,6	167,20	12,6	65,71	134	1402,11	1000	140,2%	Ha en RBI supplémentaire >3%

### Fiche action C3 – Eau Noire Sauvage (PNRR)

**Objectif :** Afin de préserver le caractère sauvage remarquable de l'Eau Noire, qui est une des deux grandes rivières du PN ESEM, une labellisation « Site Rivières Sauvages » est envisagée sur un tronçon de l'Eau Noire d'au minimum 20 km en amont de Couvin, ainsi que sur des km supplémentaires en y incluant les affluents de l'Eau Noire les plus préservés.

**Porteur de la Fiche action :** le Contrat Rivière Haute Meuse (CRHM)

#### Actions menées en 2025 :

- Visite de terrain avec l'association Rivières Sauvages en août 2025 afin de trouver des solutions aux difficultés rencontrées. Solution trouvée : labellisation du tronçon médian de l'Eau Noire et de ses affluents.

#### Difficultés rencontrées

- Remise en question de la faisabilité de labelliser un tronçon de l'Eau Noire car impossibilité de labelliser un tronçon médian du cours d'eau selon le label, ce qui était envisagé et normalement acceptable.

#### Perspectives

- Le CRHM met tout en œuvre pour envoyer un dossier de candidature pour début mars 2026. Cette candidature vise à labelliser la partie médiane de l'Eau Noire et ces différents affluents (environ 14 km + 50 km). L'audit devrait se faire en mai et la labellisation officielle en juin.

#### Tableau d'avancement de la fiche action depuis le début du projet

Viroinval	Couvin	Chimay	Froidchapelle	Momignies	Total	Objectif	Progrès	Indicateur
NA	0	0	NA	NA	0	20	0%	Km labellisés
NA					3	5	60%	Rétroplanning



## Fiche action C4 - Pâturage naturel (PNRR)

**Objectif :** Avec les acteurs du territoire, lancer un projet, qui à terme devrait être autoportant, combinant le pâturage naturel avec une agriculture extensive et un éco-tourisme expérientiel.

**Porteur de la Fiche action :** Forêt & Naturalité asbl

### Actions menées en 2025 :

- La fiche action a été prise en charge par l'asbl Forêt & Naturalité
- Un marché de pré-études pour une évaluation de faisabilité des sites identifiés a été mené avec le prestataire ARK Nature.

### Difficultés rencontrées

- NA

### Perspectives

- Cette thématique, et la suite logique de l'étude de faisabilité, a été reprise dans le dossier de candidature pour le Endangered Landscapes and Seascapes Program par l'Université de Cambridge.

### Tableau d'avancement de la fiche action depuis le début du projet

Viroinval	Couvin	Chimay	Froidchapelle	Momignies	Total	Objectif	Progrès	Indicateur
		NA			4	5	%	Rétroplanning



## Restauration

### Fiche action D1 – Favoriser la régénération naturelle (PNRR)

**Objectif :** L'objectif est d'arriver à un taux d'enrésinement de 10 % pour les forêts publiques du Parc National ESEM engagées en niveau 2 de la charte (cf. fiche A1 – Chartes et transition écologique) à l'horizon 2040. Afin d'atteindre cet objectif, la surface de désenrésinement lors du premier plan opérationnel (2023-2026) devra s'élever à 200 ha. Pour lutter efficacement contre la dent du gibier, il est prévu de protéger temporairement 100 ha de régénération naturelle après mise à blanc de résineux ou feuillus exotiques.

**Porteur de la Fiche action :** le Bureau de Projet du PN ESEM

#### Actions menées en 2025 :

- Lancement et attribution du marché public pour la pose des clôtures lattis bois.
- Début du chantier en novembre 2025 sur les trois cantonnements (dégagement des zones en vue de la pose des lattis bois). Toutes les zones ont été identifiées.

#### Difficultés rencontrées

- Retard dans le délai de production des clôtures.

#### Perspectives

- Pose de toutes les zones à clôturer entre janvier et juin 2026.

#### Tableau d'avancement de la fiche action depuis le début du projet

Viroinval	Couvin	Chimay	Total	Objectif	Progrès	Indicateur
0	0	0	0	100 ha	0%	HA protégés
NA			4	5	%	Rétroplanning

## Fiche action D2 - Un réseau de bois mort et de bois habitats (PNRR)

**Objectif** : Préserver et renforcer un réseau de bois mort en forêt (sur pied et au sol) ainsi qu'un réseau d'arbres-habitat en vue d'augmenter la naturalité des forêts du PN ESEM.

**Porteur de la Fiche action** : le Bureau de Projet du PN ESEM

### Actions menées en 2025 :

- Conventions tripartites approuvées par le conseil communal de Couvin, Momignies et Froidchapelle.
- Mise en place de l'inventaire par les Chefs de cantonnements et leurs agents.

### Difficultés rencontrées

- NA

### Perspectives

- Signature de la convention tripartite pour la commune de Chimay en début d'année 2026.

### Tableau d'avancement de la fiche action depuis le début de projet

Viroinval	Couvin	Chimay	Froidchapelle	Momignies	Total	Objectif	Progrès	Indicateur
3432	1777	2257	695.2	1023.1	9184	11419	80%	Ha en zone 2
NA					565	1141,9	49.5 %	Ha inventoriés



## Fiche action D3 – Création d'un réseau de 120 mares forestières (PNRR)

**Objectif :** Mise en place d'un réseau de mares forestières par création de 120 mares en faveur d'amphibiens forestiers (ex. Salamandre, Grenouille rousse, Sonneur à ventre jaune), et d'une odonate forestière, la Cordulie à deux tâches. Le réseau de mares profitera également à la Cigogne noire.

**Porteur de la Fiche action :** le Bureau de Projet du PN ESEM

### Actions menées en 2025 :

- Attribution du marché pour le creusement de 70 mares.
- Début des chantiers de creusement de mares en septembre 2025.

### Difficultés rencontrées

- Obtention du permis pour les mares sur la commune de Couvin (pas encore reçu à ce jour, début 2026).

### Perspectives

- Poursuite du creusement des mares en 2026.

### Tableau d'avancement de la fiche action depuis le début du projet

Viroinval	Couvin	Chimay	Froidchapelle	Momignies	Total	Objectif	Progrès	Indicateur
28	36	15	9	6	94	120	78 %	Mares identifiées
0	0	0	9	6	15	120	12.5%	Mares creusées
NA					4	5	%	Rétroplanning



## Fiche action D4 – Diversification des milieux forestiers feuillus indigènes (PNRR)

### Objectif :

- Diversification des essences des milieux forestiers feuillus indigènes.
- Création de lisières forestières étagées intra-massif ou en périphérie des massifs forestiers de 10 m de largeur.
- Renforcement de populations d'espèces forestières rares ou très rares (If, Génévrier, Néflier, Alisier, Poirier, Pommier sauvage).

**Porteur de la Fiche action** : le Bureau de Projet du PN ESEM

### Actions menées en 2025 :

- Réunion préparatoire avec le DNF
- Détermination des essences à commander et de leurs quantités pour chacun des cantonnements
- Détermination du type de protections à mettre en place autour des essences les plus précieuses
- Elaboration des deux cahiers des charges (plants forestiers + protection)
- Réception d'une première partie de la commande de plants
- Réception de la commande de protections
- Elaboration du dossier pour la création de genévrières (contacts DNF, DEMNA, DNEV)
- Recrutement d'un/e stagiaire pour caractériser la station d'if présente à Vaulx/Lompret

### Difficultés rencontrées

- Disponibilité des plants avec une provenance locale assurée

### Perspectives

- Réception de la 2e partie de la commande début 2026
- Plantation et finalisation de la fiche durant la saison de plantation 2025-2026
- Placement des protections autour des essences les plus précieuses

### Tableau d'avancement de la fiche action depuis le début du projet

Viroinval	Couvin	Chimay	Froidchapelle	Momignies	Total	Objectif	Progrès	Indicateur
650	800	600	NA	NA	2050	8775	23.3%	Arbres plantés
NA					3	60	%	Rétroplanning

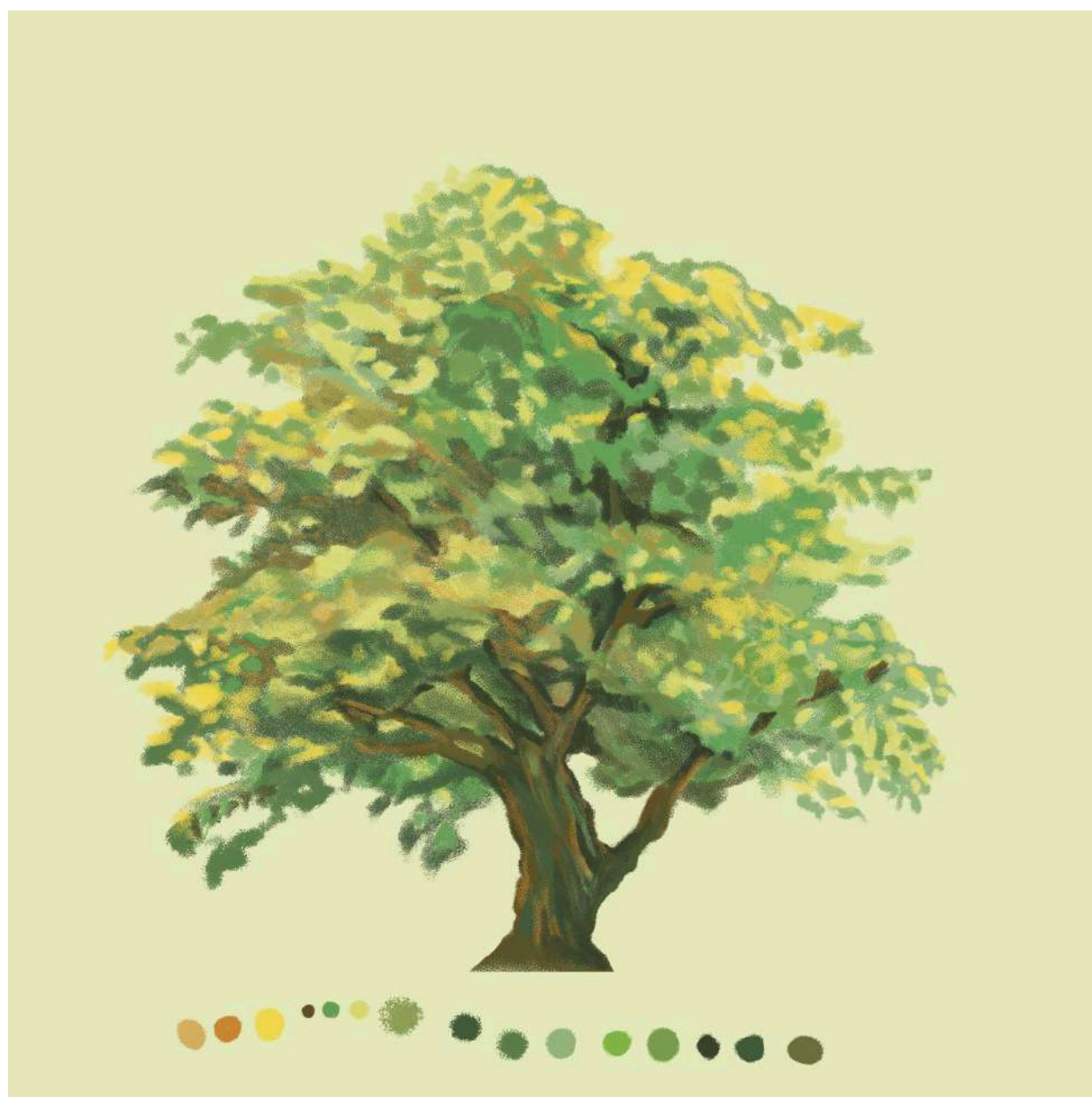

## Fiche action D5 - Restauration de landes sèches et gestion des carrières de Jonsart (PNRR)

**Objectif :** Cette fiche action, ayant pour objet la restauration de milieux ouverts secs semi-naturels, se divise en deux sous-actions :

- Restauration de 5 ha de landes sèches de type landes à callune (Habitat 4030 - Les landes sèches), qu'elle soit oligotrophe (Ardenne) ou mésotrophe (Fagne), en faveur de l'Engoulevent d'Europe
- Gestion des habitats semi-naturels dans les carrières de Jonsart de la vallée du Ry de Noye à Olloy-sur-Viroin en faveur du Grand Sylvain et du Faucon pèlerin.

**Porteur de la Fiche action :** le Bureau de Projet du PN ESEM

### Actions menées en 2025 :

#### Landes :

- Détermination des sites et des travaux à réaliser avec le DNF
- Elaboration du cahier des charges
- Visites de terrain avec le DNF et les prestataires candidats, réception des offres et adjudication du marché public
- Le déboisement qui était nécessaire sur l'un des sites a été réalisé

#### Carrière de Jonsart :

- La part de bois entre les carrières et la Taille de la Plane a été réalisée (connexion en faveur du grand sylvain)
- Dégagement du haut de la falaise par un grimpeur-élagueur en faveur du faucon pèlerin
- Buddleias éliminés

#### Difficultés rencontrées

- Budget insuffisant pour réaliser de l'étrépage et des travaux d'envergure

#### Perspectives

- Travaux pour les landes réalisés en février et en juin 2026

**Tableau d'avancement de la fiche action depuis le début du projet**

Viroinval	Couvin	Chimay	Froidchapelle	Momignies	Total	Objectif	Progrès	Indicateur
0	0	NA	NA	NA	0	5	0%	HA landes restaurées
1,50	3,50	NA	NA	NA	5	5	100%	HA landes identifiées
NA					4	5	80%	Rétroplanning



## Fiche action D6 – Restauration de 10 ha de fonds de vallée (PNRR)

**Objectif :** Restauration de 10 ha d'écosystèmes de fonds de vallée : prairies humides (habitat 6430 – Les mégaphorbiaies) et forêts alluviales (habitat 91E0 – Les forêts alluviales).

**Porteur de la Fiche action :** le Bureau de Projet du PN ESEM

### Actions menées en 2025 :

- Lancement du marché pour la restauration de 7,7 ha (Viroinval et Couvin)
- Travaux sur Viroinval

### Difficultés rencontrées

- NA

### Perspectives

- Début des travaux à Couvin en mars 2026
- Lancement du marché de pose de clôtures pour fond de vallée à Chimay en mars 2026

### Tableau d'avancement de la fiche action depuis le début du projet

Viroinval	Couvin	Chimay	Total	Objectif	Progrès	Indicateur
7	0	0	7	10	70 %	Ha restaurés
7	0,70	2	9,7	10	97%	Ha identifiés
NA			4	5	40%	Rétroplanning

## Fiche action D7 – Restauration de 80 ha de pelouses calcicoles (PNRR)

**Objectif :** Cette action vise prioritairement la restauration de 80 hectares de pelouses calcicoles (Habitat 6210 – Les pelouses calcicoles) dans le but de mieux connecter les surfaces existantes, de créer des blocs cohérents et ainsi de pouvoir envisager une gestion par le pâturage itinérant (fiche E1). Cet habitat est largement réparti sur la bande de la Calestienne qui traverse le territoire du PN ESEM d'Ouest en Est, sur les communes de Chimay, Couvin et Viroinval.

**Porteur de la Fiche action :** Ardenne & Gaume

### Actions menées en 2025 :

- Peignage du site du Linery et de la roche trouée
- Publication et attribution du marché public visant les travaux de restauration de l'ensemble des pelouses calcaires
- Début des travaux de restauration sur la commune de Viroinval
- Suivi du monitoring papillons et bota (T0 des sites)

### Difficultés rencontrées

- Indisponibilité de l'entrepreneur en charge du peignage avant attribution du marché
- La commune de Chimay annule ses engagements envers la fiche D7

### Perspectives

- Finalisation de l'ensemble des travaux pour fin mars 2026
- Atteinte à 78% de l'objectif initial, soit 62,82 ha

### Tableau d'avancement de la fiche action depuis le début de projet

Viroinval	Couvin	Chimay	Froidchapelle	Momignies	Total	Objectif	Progrès	Indicateur
41,12	20,98	0,72	0	0	62,82	80	78,5%	HA identifiés
41,12	20,98	0,72	0	0	62,82	80	78,5%	HA restaurés (et en cours)
NA					3	5	60%	Rétroplanning

Il faut rajouter à ces restaurations de pelouses réalisées par A&G dans le cadre de la fiche D7, les restaurations légères qui ont finalement été effectuées par l'équipe E1 grâce à l'achat du matériel pour ce faire (tracteur, broyeur). La décision de transfert budgétaire entre D7 et E1 pour l'acquisition de ce matériel par le PN (sur E1) plutôt que par A&G (sur D7) avait été approuvée en COMAC. Il s'agit principalement de broyage de ronciers et de jeunes recrues ligneux sur pelouses embroussaillées et dégradées comme le montrent les quelques photos ci-dessous pour les surfaces suivantes :

Viroinv al	Couvin	Chimay	Froidchapelle	Momignies	Total	Objectif	Progrès	Indicateur
2,5	10,3		0	0	12,8		90%	HA restaurés (et en cours)

Le total des surfaces de pelouses calcicoles montent dès lors à 75,6 ha, soit 94,5% de l'objectif.

A cela, on peut rajouter d'autres travaux de restauration de pelouses calcicoles sur le territoire du PN ESEM par d'autres opérateurs et d'autres budgets, notamment :

- Fiche 97 du Plan de Relance (restauration écologique et ouverture des milieux) : pose de clôtures fixes sur la RNA du Tienne Delvaux afin d'assurer une gestion optimale de la pelouse par pâturage sur 1,8 ha supplémentaires.
- Les travaux de gestion/restauration menés dans les RND de Viroinvall (ronciers, passage avec gyro) - gestion par DNF au Mwène à Vaucelle sur 3,5 ha et à la Roche trouée sur 0,5 ha.

La surface ainsi restaurée sur le territoire du parc national de l'Entre-Sambre-et-Meuse s'élève à 81,42 ha soit supérieur à l'objectif initial.



## Fiche action D8 – Restauration de 50 ha de milieux ouverts prairiaux (PNRR)

**Objectif** : Cette action vise à restaurer botaniquement la qualité biologique de 50 ha de trois habitats prairiaux d'intérêt communautaire présents en Fagne-Famenne. Il s'agit de l'Arrhenatherion (prairie maigre de fauche – habitat 6510), du Filipendulion (prairie à hautes herbes hygrophiles ou mégaphorbiaies – habitat 6430) et du Molinion (prairie humide oligotrophe – habitat 6410).

**Porteur de la Fiche action** : Natagora

### Actions menées en 2025 :

- Restaurations botaniques par semis – habitat 6510 :
  - **18 ha restaurés** en 2025 ;
  - Inventaires botaniques, analyses chimiques des sols, fraisage, semis, roulage et hersage, adaptation des plans de gestion, transcription, tant que possible, dans les mécanismes de prime MAEC – MC4 en collaboration avec NATAGRIWAL.
- Restauration de prairie en bon état de conservation / état de conservation "moyen" par la mise en place de plans de gestion adaptés – habitats 6510 et variantes :
  - **11 ha restaurés par gestion adaptée** en 2025 ;
  - Inventaires botaniques, définition des plans de gestion adaptés, discussion avec les propriétaires et ou gestionnaire, transcription, tant que possible, dans les mécanismes de prime MAEC – MC4 en collaboration avec NATAGRIWAL.
- Restauration de milieux ouverts au départ de boisements exotiques sur anciennes prairies – habitats 6510, 6430 (et 6410) :
  - **6 ha restaurés** au départ de milieux boisés en 2025 ;
  - Définition d'itinéraires techniques en fonction des associations végétales relictuelles des boisements en place ;
  - Abattage / arrachage de végétations ligneuses, broyage de rémanent et andainage, structuration de lisière et de massif buissonnants, éliminations de souches et nivellement de sol.

**Soit un total de 35 ha restaurés en 2025 dont 12,5 ha chez des propriétaires privés adhérents au périmètre, le restant sur des propriétés acquises sur la fiche B1.**



- Récolte de semence en réserve naturelle par moisson dans des habitats cibles en bon état de conservation - habitat 6510 essentiellement :
  - 12,36 ha moissonnés ;
  - 513 kg de semences récoltés - 3 provenances distinctes sur le territoire du PNESEM - 6510 "Fagne" / 6510 "Caletienne" / 6510 "Ardenne".
- Réalisation des analyses préliminaires nécessaires aux restaurations :
  - Inventaire botanique - état initial avant restauration : 17 ha de prairie inventoriés en 2025 selon méthodologie de l'état de conservation des habitat 6510 - DEMNA ;
  - Analyse chimique des sols (potentiel de minéralisation et phosphates) : 14 ha échantillonnés et analysés à raison de 10 échantillons par ha (30 échantillons minimum par site distinct) .

### **Difficultés rencontrées**

- facteurs liés à la météo, à la saisonnalité et à la disponibilité des prestataires :
  - disponibilité des prestataires en charge des moissons à maturité des semences,
  - disponibilité des entrepreneurs en charge des travaux agricoles et forestiers au moment favorable de réalisation / au moment où la météo est idéale pour réaliser les travaux.
  - Le processus de restauration par semis s'étale sur plusieurs années. Nécessité de pouvoir réaliser des fauches précoces en année n+1 pour favoriser le développement des dicotylées, ce qui est fréquemment rendu impossible par la météo.
- facteurs liés à la propriété :
  - difficulté à mener ce genre d'action de restauration sur des terrains appartenant à des propriétaires privés. Les propriétaires privés ont peur des contraintes liées à la gestion de prairies maigres de fauche. Ces craintes mènent à des désistements de dernière minute (avant restauration) alors que l'ensemble du processus préparatoire a été réalisé (inventaires, analyse de sol, récolte des semences, procédures de marché etc...) ;
- dégâts de sanglier :
  - surpopulation de sanglier manifeste, en particulier sur la commune de Couvin, secteur de Dailly. Dommages très importants sur les

prairies et destruction des efforts de restauration suite à boutis généralisés en période automnale post restauration.

### Perspectives

- Restauration de prairies de fauche sur la réserve naturelle domaniale Alfred Cogniaux - Domaine Public - Ville de Chimay - 1 ha au départ de boisements exotiques sur Calestienne ;
- Restauration de milieux ouverts divers sur l'ancien site des fours à chaux de Macon - Domaine public - Ville de Momignies - 1.2 ha au départ d'un milieu en friche et de remblais ;

### Tableau d'avancement de la fiche action depuis le début du projet

Viroinval	Couvin	Chimay	Froidchappelle	Momignies	Total	Objectif	Progrès	Indicateur
-	40	14	4.5	6	64.5	50	120%	HA identifiés
-	40	13	4.5	4.8	62.3	50	123%	HA restaurés
NA					2	5	40%	Rétroplanning



Fiche action D9 – Renforcement du maillage écologique: 5 km de haies, 250 arbres en verger, 25 mares (PNRR)

**Objectif** : Plantation de 5 km de haies ou équivalent en buisson en faveur de la Pie-Grièche écorcheur et du Grand Rhinolophe, plantation de 250 arbres fruitiers hautes tiges (env. 10 vergers de 25 arbres) en faveur du Grand Rhinolophe et création de 25 mares en faveur du triton crêté.

**Porteur de la Fiche action** : Natagora

**Actions menées en 2025 :**

- Creusement de mares agricoles 2025 :
  - **36 mares creusées** en 2025 ;
  - 12 propriétaires adhérents distincts ;
  - 12 demandes de permis d'urbanisme liées ;
  - **4500m<sup>2</sup> de mares** agricoles créées ;
- Plantation de fruitiers hautes tiges en 2025 :
  - **222 arbres fruitiers** hautes tiges plantés en 2025 ;
  - 8 propriétaires adhérents distincts ;
  - **6 ha de vergers** hautes tiges plantés ;
  - Repérage et design des vergers, sélections de variétés adaptées au terroir local et à la culture amateur, creusement des trous de plantations et mise en terre des tuteurs, organisation de la distribution des plants et chantiers, réalisation des plans de plantation ;
  - Organisation d'un chantier de plantation bénévole - 30 fruitiers HT - RN de la Houppes du Bois à Baillèvre - 25 participants.
- Plantation de haies vives en 2025 :
  - 2510 m de haies vives plantées en 2025 (2994 m en comptabilisant les multi-rangs) ;
  - 7 propriétaires adhérents distincts ;
  - Repérage, sélections d'essences adaptées au terroir local, organisation de la distribution des plants et chantiers ;
  - Organisation d'un chantier de plantation bénévole - 380 m de haie (dont 259m en double rang) - RN de la Houppes du Bois à Baillèvre - 25 participants.

### Difficultés rencontrées

- Lourdeur administratives pour le creusement des mares ;
- Manque d'intérêt des propriétaires adhérents pour la plantation de haies vives. Nombreux projets déjà concrétisés en amont du projet PNESEM via la campagne Yes We Plant.

### Perspectives

- **Mares agricoles :**
  - 32 mares agricoles en projet pour 2026 - 15/32 en attente de permis d'urbanisme.
- **Vergers :**
  - 26 arbres fruitiers hautes tiges supplémentaires projetés pour début 2026 (2 vergers distincts) - plantés au 07/03/2026 ;
- **Haies :**
  - 402m de haie en projet pour début 2026 - plantés au 20/02/2026 ;

### Tableau d'avancement de la fiche action depuis le début du projet

Viroinval	Couvin	Chimay	Froidchapelle	Momignies	Total	Objectif	Progrès	Indicateurs
6	35	23	4	8	76	25	304%	Mares agricoles identifiées
4	17	16	3	7	47	25	188%	Mares agricoles creusées
83	54	132	17	48	334	250	133%	Fruitiers HT identifiés
83	54	132	17	48	334	250	133%	Fruitiers HT plantés
360	1148	1035	163	332	3038	5000	60%	m de haie identifiés
360	1148	1035	163	332	3038	5000	60%	m de haie plantés
NA					3	5	40%	Rétroplanning

NB : pas de comptage multiple pour les haies multi-rangs dans ce tableau



## Fiche action D10 - Création de 5 ha de roselières et plans d'eau (PNRR)

**Objectif :** Création de 5 ha de plans d'eau et roselières (Habitat 3130 - Les végétations des eaux stagnantes oligo mésotrophes et Habitat 3150 - Les végétations des eaux stagnantes eutrophes) en faveur de la Rousserolle turdoïde, la Locustelle luscinioides, le Butor étoilé et le Râle d'eau.

**Porteur de la Fiche action :** Virelles-Nature

### Actions menées en 2025 :

- Gestion de ~0.8ha dans la roselière de Virelles (ligneux)
- Permis d'urbanisme pour l'étang dans La Prée déposé et refusé... Abandon du projet
- Dépôt de marché public pour gestion de ~5ha dans la roselière de Virelles (ligneux, roseaux, et invasives)
- Prospection pour de nouveaux plans d'eau

### Difficultés rencontrées

- Refus du permis d'urbanisme pour l'étang dans La Prée
- Manque d'intérêt pour les grands plans d'eau chez les propriétaires privés et Natagora
- Lourdeur administrative

### Perspectives

- Gestios ~5ha dans la roselière de Virelles
- Creusement de 2 ou 3 mares de 3000 m<sup>2</sup>



### Tableau d'avancement de la fiche action depuis le début du projet

Viroinval	Couvin	Chimay	Froidchapelle	Momignies	Total	Objectif	Progrès	Indicateurs
0	0,2	6,96	0	0	7,16	5	143%	HA identifiés
0	0	0,82	0	0	0,82	5	16%	HA restaurés/créés
NA					3	5	60%	Rétroplanning

## Fiche action D11 - Actions en faveur de trois espèces d'avifaune remarquables (PNRR)

**Objectif :** Poser 30 mâts ou paniers pour la nidification de la Cigogne blanche et du Balbuzard pêcheur. Les mâts peuvent le cas échéant attirer aussi d'autres piscivores arboricoles (Hérons, Aigrettes, etc.) ; Installer 20 radeaux sur des plans d'eau pour la nidification de la Sterne pierregarin ; Améliorer l'équilibre des populations de poissons pour 35 ha de plans d'eau en termes de classe d'âge et de répartition des espèces en faveur de ces trois espèces d'avifaune ; Poser 40 stimuli sur ces plans d'eau et sur les mâts (formes, fiente, etc.) en faveur des trois espèces ; Creusement de mares en périphérie immédiate des plans d'eau (prévu par la fiche D9 - Maillage écologique). La Cigogne et la Sterne se nourrissent des invertébrés de mares.

**Porteur de la Fiche action :** Virelles nature

### Actions menées en 2025 :

- Rédaction et publication du cahier des charges pour le marché de 3 longues vues fixes
- Marchés publics divers pour radeaux, paniers, mâts, radeaux, poissons
- Installation de deux mâts dans La Prée
- Installation de plusieurs paniers avec l'AIESH
- Programmation des installations en 2025 (10 jours pour 20 paniers)
- Encadrement d'1 TFE sur la bio-acoustique dans les roselières du PN
- Journée tressage de paniers à cigognes au Domaine Saint Roch

### Difficultés rencontrées

- Retards dans les livraisons de matériaux
- Discussions avec la commission scientifique et le CA de Virelles (Poissons)
- Lourdeur administrative

### Perspectives

- Installation de paniers (10 jours pour 20 paniers)
- Installation de 4 radeaux
- Poursuite de la collaboration avec l'AIESH sur le long terme (Post 2026?)
- Achat de matériel pour les observations

- Pose des trois longues vue fixes à Virelles
- Réparation du moine de vidange de l'étang de Virelles et modernisation/sécurisation du moine de la Fourchinée

### Tableau d'avancement de la fiche action depuis le début du projet

Viroinval	Couvin	Chimay	Froidchapelle	Momignies	Total	Objectif	Progrès	Indicateurs
1	23	12	0	1	37	30	123%	Mats/nids identifiés
0	19	10	0	1	30	30	100%	Mats/nids installés
0	4	208	0	4	216	80	270%	N° m2 de radeaux équivalents identifiés
0	0	162	0	0	162	80	203%	N° m² de radeaux équivalents installés
0	0	80	0	12	92	35	263%	HA plans d'eau identifiés
0	0	80	0	0	80	35	229%	HA plans d'eau restaurés
2	53	48	0	2	105	40	263%	Stimuli identifiés
0	38	20	0	2	60	40	150%	Stimuli placés
NA					3	5	60%	Rétroplanning

## Fiche action D13 – Trame noire – Un Parc National "1000 étoiles" (PNRR)

**Objectif** : Offrir un ciel de qualité au sein du PN ESEM en restaurant la trame noire, donc le réseau écologique, pour la faune sauvage, mais également pour les humains (habitants et touristes).

**Porteur de la Fiche action** : le Bureau de Projet du PN ESEM

### Actions menées en 2025 :

- Finalisation de l'identification des points lumineux à supprimer et cabines électriques à adapter
- Début des travaux de points lumineux à supprimer
- 5 actions de sensibilisation dans le cadre de "la Tournée des Etoiles" du PN ESEM

### Difficultés rencontrées

- Commune de Chimay
- Lenteurs administratives impliquant les GRD

### Perspectives

- Travaux d'infrastructures "points à supprimer" et "cabines à adapter"
- Prolongation du projet "trame noire" à travers le projet Interreg "TAMISEE"

### Tableau d'avancement de la fiche action depuis le début de projet

Viroinval	Couvin	Chimay	Froidchapelle	Momignies	Total	Objectif	Progrès	Indicateurs
19	34	24	15	13	105	75	140%	Points à supprimer identifiés
2	0	0	0	8	10	75	13%	Points à supprimer réalisés
42	32	0	26	21	149	121	81%	Cabines à modifier identifiées
23	0	0	0	0	23	150	15%	Cabines à modifier réalisées
NA					3	5	%	Rétroplanning



## Fiche action FI – Abeille noire et abeilles solitaires (PNRR)

**Objectif** : Préserver et renforcer les populations de souche locale d'abeille noire et d'abeilles sauvages au sein du PN ESEM.

**Porteur de la Fiche action** : le Bureau de Projet du PN ESEM

### Actions menées en 2025 :

- Contribution à la caractérisation de la diversité des abeilles sauvages au sein du Parc national en collaboration avec l'UMons (encadrement de 3 stagiaires universitaires) – inventaire sur 32 sites, chacun échantillonné 5x en 2025
- Contribution à la rédaction de 2 articles scientifiques, les premiers du PN
- Réunions avec les communes de Couvin et Viroinval pour élaborer un règlement communal
- Elaboration d'un cahier des charges spécifique pour construire des ruches troncs les plus naturelles possible
- Réalisation de 4 activités/conférences de sensibilisation sur l'abeille noire par les partenaires (Mellifica et Parc naturel Viroin-Hermeton).

### Difficultés rencontrées

- Trouver comment faire appliquer le règlement communal et les sanctions

### Perspectives

- Installation des ruches troncs en 2026
- Faire entrer en vigueur un règlement communal sur l'instauration d'un périmètre de protection pour l'abeille noire indigène
- Organisation de 4 activités de sensibilisation

### Tableau d'avancement de la fiche action depuis le début de projet

Viroinval	Couvin	Chimay	Froidchapelle	Momignies	Total	Objectif	Progrès	Indicateurs
0	0	0	NA	0	0	10	0%	Ruches-troncs placées
NA					1	5	20%	Rétroplanning



## Fiche action F2 - Une autre chasse - La Traque-affût (PNRR)

**Objectif** : Montage de 100 miradors pour la chasse en traque-affût. Cette action a été proposée dans le cadre de la note d'intention sur la chasse du PN ESEM. Celle-ci est détaillée dans la rubrique remarque complémentaire de cette fiche.

**Porteur de la Fiche action** : le Bureau de Projet du PN ESEM

### Actions menées en 2025 :

- Acquisition et placement de 60 miradors de chasse en traque-affût

### Difficultés rencontrées

- Identification d'un fournisseur répondant aux critères techniques du mode de chasse
- Identification de chasseurs du territoire volontaires supplémentaires malgré la diffusion du projet au sein des conseils cynégétiques

### Perspectives

- Suivi via compte-rendu de chasse (ratio animaux tués/tir)

### Tableau d'avancement de la fiche action depuis le début de projet

Viroinval	Couvin	Chimay	Froidchappelle	Momignies	Total	Objectif	Progrès	Indicateurs
0	0	60	0	0	60	100	60%	Miradors installés
NA					3	5	60%	Rétroplanning

## Pâturage itinérant

### Fiche action E1 - Pâturage itinérant (PNRR)

**Objectif :** Le pastoralisme utilisé par nos ancêtres a façonné les paysages de la Calestienne et a permis le développement d'une incroyable diversité floristique et faunistique. Avec l'abandon de l'agropastoralisme il y a moins d'un siècle, les pelouses maintenues jusque-là ouvertes se sont progressivement embroussaillées et reboisées. La manière dont les pelouses calcicoles actuelles ont été gérées ces dernières décennies montre également ses limites. Éclatées entre plusieurs acteurs de l'administration et du monde associatif, il nous est apparu évident que la gestion d'un tel ensemble de sites devait être davantage coordonnée et centralisée. Le Bureau de projet Parc National ESEM a proposé d'organiser cette gestion concertée. Le pâturage itinérant sera un facteur important dans la restauration et le rétablissement de la connectivité des pelouses calcicoles, favorisant à nouveau l'extension géographique d'espèces rares. En effet, les moutons, grâce à leur laine, agrippent une quantité impressionnante de graines, même celles dépourvues de dispositif d'adhésion, et deviennent leur moyen de dispersion entre des pelouses isolées.

**Porteur de la Fiche action :** le Bureau de Projet du PN ESEM

#### Actions menées en 2025 :

- Développement du troupeau de moutons du PN ESEM (race Entre-Sambre-et-Meuse) :
  - premiers agnelages
  - premières agnelles nées chez nous qui restent dans le troupeau
- Education du troupeau à la garde :
  - belle amélioration entre le début de saison et la fin de saison
  - engagement d'une bergère extérieur en renfort pendant quelques mois
  - bel apprentissage des brebis des différentes ressources fourragères (les jeunes feuilles de chêne et roncier en avant saison, les glands et baies en arrière saison ...)
  - plusieurs transhumances effectuées, belle amélioration
  - 2 parcours de garde appris aux brebis
  - environ 45 jours de garde sur 8 mois de pâturage

- Pâturage de pelouses calcicoles :
  - lères gardes effectuées par le troupeau et les bergères
  - 17,8 ha de pelouses calcicoles pâturées, dont 8,7 ha pâturées en garde
  - 14,1 ha de pelouses connectées (garde + parc) en 2 sous-groupes de 8,9 ha et de 13,3 ha (certaines pelouses se retrouvent dans les 2 groupes)
  - 2 parcours de garde identifiés
- Projet de construction de la bergerie
  - Obtention du permis en novembre 2025 et début des travaux prévus pour janvier 2026
- Développement de filières laine et viande
  - première collecte de laine locale en partenariat avec le GAL PNVH - juin 2025
  - rédaction et approbation du cahier des charges "viande ovine made in ESEM"
  - constitution d'un groupe de 6 éleveurs et éleveuses signataires du cahier de charges
  - Obtention d'une bourse de la RW pour aider à la création d'une coopérative de viande ovine locale
  - Création et publication du site internet [www.made-in-esem.be](http://www.made-in-esem.be)
- Organisation de la concertation relative à la programmation des calendriers de pâturage et suivi de la gestion d'un ensemble de 120 ha (30 sites) de pelouses en éco-pâturage.
- Organisation de 10 chantiers-nature sur les pelouses calcaires pour des groupes de bénévoles.
- Actions de sensibilisation grand public, reportage télévisé, guidances, accompagnement de groupes ...
- Acquisition de matériel destiné à la gestion des pelouses calcaires (tracteur de pente, girobroyeur, micro tracteur monoaxial + mulcher, tronçonneuses, débroussailleuses, petits matériels).

### **Difficultés rencontrées**

- Répartition des compétences pour les plans de gestion (DNF - PN ESEM)
- Complexité administrative et de communication entre les différents intervenants et usagers (conseil cynégétique, randonneurs, DNF, communes, PN ESEM)

- Hébergement hivernal temporaire (hiver 25-26) dans une bergerie à Froidchapelle, ce qui induit de plus longs trajets
- Cadre législatif et réglementaire en RW peu adapté au pâturage itinérant

### Perspectives

- Une centaine de naissances attendues au printemps 2026, impliquant donc
  - une augmentation du cheptel d'une cinquantaine d'agnelles
  - la vente de viande d'une cinquantaine d'agneaux
- Augmentation du nombre de parcours et de jours de garde
- Continuité de l'apprentissage du troupeau à la garde
- Construction et finalisation de la bergerie
- Première vente d'agneaux du Parc en 2026
- Création de la coopérative de "viande ovine Made in ESEM" pour la fin 2026
- Contractualisation des mises à dispositions des parcelles dédiées au pâturage itinérant entre le PN ESEM, les communes propriétaires, le DNF ou gestionnaires agréés
- Premières sessions de pâturage sur les parcelles de pelouses calcaires en restauration.

### Tableau d'avancement de la fiche action depuis le début du projet

Viroinval	Couvin	Chimay	Froidchapelle	Momignies	Total	Objectif	Progrès	Indicateurs
NA					85	300	28,33%	Moutons
0	8,7	0	/	/	8,7	80	10,8%	HA gérés par pâturage itinérant
NA					120	120	100%	HA avec un plan de pâturage validé
NA					12	30	40%	Chantiers participatifs
NA					3	5	60%	Rétroplanning





## Actions Tourisme, Mobilité, Paysage & Patrimoine

---

Il y a 42 fiches actions dans la thématique Tourisme, Mobilité, Paysage et Patrimoine. Leurs avancées respectives sont détaillées ci-dessous.

### Infrastructures touristiques

**Objectif général** : Développer des espaces d'accueil du public cohérents sur l'ensemble du Parc national ESEM pour chaque commune et chaque zone identifiée.

### Actions transversales

#### Effets de porte (PRW)-GH 1

**Objectif** : Réaliser des effets de portes dans un "style" cohérent et reconnaissable dans l'ensemble du PN.

Ajout d'un effet de porte supplémentaire à la Foulerie à Couvin. Au total, 15 effets de porte seront installés.

**Porteur de la Fiche action** : le Bureau de Projet du PN ESEM

#### Actions menées en 2025 :

- Lancement du marché de conception et de réalisation de 15 sculptures "Effet portail du PN ESEM", visites de terrain avec les artistes et les partenaires, définition des concepts et avant-projets

#### Difficultés rencontrées

- Détermination de la localisation des interventions artistiques (zone aléa inondation, zone classée patrimoine, permis nécessaires ...)
- Retard suite à des difficultés de suivi des prestataires et/ou à la nécessité de rectifier certains livrables

#### Perspectives

- Placement des interventions artistiques, matérialisant une identité visuelle bien définie en lien avec les panneaux et petits mobiliers (fiche I10)

### Tableau d'avancement de la fiche action depuis le début du projet

Viroinval	Couvin	Chimay	Froidchapelle	Momignies	Total	Objectif	Progrès	Indicateurs
0	0	0	0	0	0	14	0%	Effets de porte installés
NA					3	5	60%	Rétroplanning

#### Maquettes (PRW)- GH2

**Objectif** : Planter des maquettes complémentaires au niveau de l'Ecosite à Verves, de l'Aquascope de Virelles et de la Maison de la Ruralité à Froidchapelle.

**Porteur de la Fiche action** : le Bureau de Projet du PN ESEM

#### Actions menées en 2025 :

- Visites de terrain avec les partenaires
- Préparation d'un projet de cahier des charges

#### Difficultés rencontrées

- NA

#### Perspectives

- Demande à Tourisme Wallonie de modifier 2 maquettes dans 3 écrans tactiles et interactifs à l'Aquascope Virelles et à l'Ecosite des CNB
- Prise en charge des recherches pour le marché des écrans par Aquascope Virelles
- Réalisation d'une maquette à la Maison de la Ruralité à Froidchapelle

### Tableau d'avancement de la fiche action depuis le début du projet

Viroinval	Couvin	Chimay	Froidchapelle	Momignies	Total	Objectif	Progrès	Indicateurs
0		0	0		0	3	0%	Maquettes installées
NA					1	5	20%	Rétroplanning

## Toilettes compost (PRW)- HI

**Objectif** : améliorer l'accueil du public sur le site par le placement d'une toilette compost

**Porteur de la Fiche action** : le Bureau de Projet du PN ESEM

### Actions menées en 2025 :

- Lancement et attribution du marché Toilettes compost
- Visites de terrain avec les communes de Couvin et Viroinval et le prestataire
- Commande des 2 premières toilettes (Ry de Rome et Bergerie)

### Difficultés rencontrées

- Problème de localisation des toilettes avec les communes de Viroinval et Couvin

### Perspectives

- Visites de terrain à Momignies et Couvin (autres toilettes) planifiées en janvier 2026 avec le prestataire
- Installation des toilettes en avril 2026

### Tableau d'avancement de la fiche action depuis le début du projet

Viroinval	Couvin	Chimay	Froidchapelle	Momignies	Total	Objectif	Progrès	Indicateurs
0	0	0	0	0	0	4	0%	Toilettes installées
NA					3	5	60%	Rétroplanning



## Portes thématiques

### Fiche action G1 - Porte thématique - Aquascope de Virelles (Chimay) (PNRR)

#### Objectif :

- Accueillir les visiteurs du PN ESEM en leur proposant des activités nature diversifiées et en leur donnant la possibilité d'utiliser la mobilité douce ou des transports collectifs pour se déplacer de portes en portes. Les Portes d'entrée thématiques permettent l'accueil de personnes porteuses de handicap et proposent un espace Horeca et/ou une boutique.
- Créer une nouvelle zone d'accueil au nouvel emplacement du CREAVES d'où il serait possible de visiter le Creaves et d'effectuer une boucle extérieure qui comprendra :
  - un sentier de balade et de passage au calme
  - un parcours dans les arbres avec filets de calme pour découvrir les oiseaux de la forêt
  - un retour par un sentier pieds nus.

**Porteur de la Fiche action :** l'Aquascope de Virelles

#### Actions menées en 2025 :

- Conception par un bureau d'étude
- Rédaction du cahier des charges, lancement et attribution du marché pour la réalisation des travaux

#### Difficultés rencontrées :

- Longues négociations avec les entreprises pour entrer dans l'enveloppe budgétaire, la deadline du 15 avril 2026 pour la réalisation des travaux faisant augmenter les prix.

#### Perspectives :

- Travaux et réalisation de janvier à février 2026.

#### Tableau d'avancement de la fiche action depuis le début du projet

Viroinval	Couvin	Chimay	Froidchapelle	Momignies	Total	Objectif	Progrès	Indicateur
NA	NA	2	NA	NA	2	5	40%	Rétroplanning

## Fiche action G2 - Porte thématique - La Maison de la forêt (Couvin) (PNRR)

**Objectif :** Accueillir les visiteurs du Parc National en leur proposant des activités nature diversifiées et en leur donnant la possibilité d'utiliser la mobilité douce ou des transports collectifs pour se déplacer de portes en portes. Les Portes d'entrée thématiques permettent l'accueil de personnes porteuses de handicap et proposent un espace Horeca et/ou une boutique.

**Porteur de la Fiche action :** la Ville de Couvin

### Actions menées en 2025 :

- Lancement et attribution des marchés pour le Mont des sens (scénographie outdoor et graphisme) et la réalisation d'un film sur la forêt

### Difficultés rencontrées :

- Coupes budgétaires qui obligent la révision complète du projet de Maison de la Forêt et retardent la construction à fin 2028
- Transferts budgétaires vers d'autres projets sur la commune de Couvin car hors délais pour la Maison de la Forêt

### Perspectives :

- Participation aux réunions de travail pour la scénographie et les réalisations graphiques du Mont des sens
- Réunion de lancement pour la réalisation du film sur la forêt.

### Tableau d'avancement de la fiche action depuis le début du projet

Viroinval	Couvin	Chimay	Froidchapelle	Momignies	Total	Objectif	Progrès	Indicateur
NA	4	NA	NA	NA	4	5	80%	Rétroplanning



Fiche action G3 - Porte thématique - Porte des Lacs - Immersion virtuelle dans le PN (Froidchapelle) (PRW)

**Objectif :**

- Accueillir les visiteurs du Parc national en leur proposant des activités nature diversifiées et en leur donnant la possibilité d'utiliser la mobilité douce ou des transports collectifs pour se déplacer de portes en portes. Les Portes d'entrée thématiques permettent l'accueil de personnes porteuses de handicap et proposent à proximité un espace Horeca et/ou une boutique.
- Sensibiliser le public aux enjeux de la conservation du patrimoine naturel et à l'écotourisme au travers d'expériences et d'installations innovantes
- Dynamiser le développement économique local, permettre l'émergence de projets digitaux innovants et l'accompagnement de start-up ou entrepreneurs wallons.

**Porteur de la Fiche action :** le Bureau de Projet du PN ESEM

**Actions menées en 2025 :**

- NA

**Difficultés rencontrées :**

- Transferts budgétaires vers d'autres fiches actions en raison des travaux d'isolation énergétique qui doivent être réalisés au Centre d'accueil de la Plate Taille

**Perspectives :**

- Hormis un point de vue aménagé et le placement d'un effet portail sur le Lac de la Plate Taille, pas de d'autres projets sur les Lacs de l'Eau d'heure au cours du POI

**Tableau d'avancement de la fiche action depuis le début du projet**

Viroinval	Couvin	Chimay	Froidchapelle	Momignies	Total	Objectif	Progrès	Indicateur
NA	NA	NA	0	NA	0	5	0%	Rétroplanning

## Fiche action G4 – Porte thématique – La Tannerie (Viroinval) (PRW)

Uniquement effet de porte (cf. ci-dessus) qui sera déplacé à Olloy à la Bergerie.

## Portes relais

### Fiche action H1 – Porte relais – Le Fondry des chiens (Viroinval) (PNRR → PRW)

#### Objectif :

- Faire du Fondry des chiens une porte relais qui permet l'accueil des visiteurs du Parc National en leur proposant des activités nature diversifiées ;
- Canaliser les flux de visiteurs en leur proposant un cheminement bien identifié dans la réserve naturelle ;
- Sensibiliser les visiteurs au milieu fragile que constitue le Fondry des chiens et ses environs.

**Porteur de la Fiche action :** le Bureau de Projet du PN ESEM

#### Actions menées en 2025 :

- Réadaptation de la cartographie puisque non réalisation d'un parking par la commune de Viroinval
- Préparation du permis et de l'appel d'offres pour le cheminement

#### Difficultés rencontrées :

- Zone classée, engendrant des demandes à introduire à l'AWAP
- Zone Natura 2000, engendrant un temps limité pour la réalisation de travaux
- Retard pris suite à l'attente de positionnement de la commune pour le parking à aménager, finalement abandonné. Déplacement du deuxième Effet de Porte vers la Maison de la Ruralité à Froidchapelle.

#### Perspectives

- Lancement de l'appel d'offres en janvier 2026

#### Tableau d'avancement de la fiche action depuis le début du projet

Viroinval	Couvin	Chimay	Froidchapelle	Momignies	Total	Objectif	Progrès	Indicateur
1	NA	NA	NA	NA	1	5	20%	Rétroplanning

## Fiche action H2 - Porte relais - l'Écomusée du Viroin (Viroinval) - Centre d'interprétation des paysages (PNRR)

### Objectif :

- Faire de l'Écomusée du Viroin une porte relais qui permet l'accueil des visiteurs du Parc National en leur proposant des activités nature diversifiées et en leur donnant la possibilité d'utiliser la mobilité douce ou des transports collectifs pour se déplacer de portes en portes.
- Doter le Parc National d'une exposition permanente sur l'interprétation de ses paysages

**Porteur de la Fiche action :** l'Ecomusée du Viroin

### Actions menées en 2025 :

- Pré-étude sur l'implantation des panneaux d'interprétation des paysages
- Préparation du marché public pour les panneaux

### Difficultés rencontrées :

- Devis supérieurs au budget

### Perspectives

- Lancement du marché public pour les panneaux
- Installation des panneaux

### Tableau d'avancement de la fiche action depuis le début du projet

Viroinval	Couvin	Chimay	Froidchapelle	Momignies	Total	Objectif	Progrès	Indicateur
	NA	NA	NA	NA	1	5	%	Rétroplanning



### Fiche action H3 – Porte relais – Ecosite du Viroin – Porte des naturalistes (PNRR)

#### **Objectif :**

- Faire de l'Ecosite une porte relais qui permet l'accueil des visiteurs du PN en leur proposant des activités nature diversifiées et en leur donnant la possibilité d'utiliser la mobilité douce ou des transports collectifs pour se déplacer de portes en portes.
- Créer un jardin botanique, des plantes médicinales, des hyménoptères, ...

**Porteur de la Fiche action :** les Cercles des Naturalistes de Belgique (CNB)

#### **Actions menées en 2025 :**

- Demande de Permis d'Urbanisme pour les aménagements projetés
- Etude d'analyse de pollution et perméabilité des sols
- 2 ateliers participatifs avec des partenaires, acteurs du territoire et villageois
- Rédaction du cahier des charges pour le marché de travaux - analyse des offres et attribution

#### **Difficultés rencontrées :**

- Ampleur du projet et financements : budget sous-estimé
- Sous-effectif en ressources humaines pour le suivi de chantier
- Phasage du chantier : financements pour phase 1, recherche de dons pour la phase 2 (correspond à l'avant et à l'arrière du site)

#### **Perspectives**

- Création d'un Groupe de Travail interne aux CNB pour la gestion du projet (plantations, chantiers collectifs sur des aspects légers du projet, projets didactiques au sein des nouveaux espaces ...)
- Mise en place d'une oeuvre d'art comme effet de porte PN ESEM : Oeuvre utilitaire en terme de biodiversité (jardin de mousses et de fougères)
- Phasage du chantier : budget pour la phase 1, recherche de financements pour la phase 2.

### Tableau d'avancement de la fiche action depuis le début du projet

Viroinval	Couvin	Chimay	Froidchapelle	Momignies	Total	Objectif	Progrès	Indicateur
4	NA	NA	NA	NA	4	5	80%	Rétroplanning



Fiche action H4 - Porte relais- Barrage du Ry de Rome (Couvin) (PNRR+PRW → PRW)

**Objectif :**

- Faire du barrage du Ry de Rome, une porte relais qui permet l'accueil des visiteurs du Parc National en leur proposant des activités nature diversifiées et en leur donnant la possibilité d'utiliser la mobilité douce ou des transports collectifs pour se déplacer de portes en portes.
- Améliorer l'accueil du public sur le site par le placement d'une toilette compost et d'une terrasse semi-couverte avec un espace pique-nique et une éventuelle proposition de restauration (foodtruck, glacier,...)

**Porteur de la Fiche action :** le Bureau de Projet du PN ESEM

**Actions menées en 2025 :**

- Visites de terrain avec SPW MI, Ville de Couvin et DNF
- Réunion avec le service juridique du SPW pour l'autorisation d'exécution des travaux et préparation de la convention entre le SPW et la Ville de Couvin
- Demande et obtention du permis
- Rédaction du dossier d'appel d'offres (cahier des charges, métré, plans,...)

**Difficultés rencontrées :**

- Délai d'attribution

**Perspectives**

- Placement de la toilette compost en février 2026
- Travaux de mars à juin 2026

**Tableau d'avancement de la fiche action depuis le début du projet**

Viroinval	Couvin	Chimay	Froidchapelle	Momignies	Total	Objectif	Progrès	Indicateurs
NA	3	NA	NA	NA	3	5	60%	Rétroplanning



**Fiche action H5 - Porte relais- Gare de Mariembourg (Couvin) (PRW)**

Uniquement effet de porte (cf. ci-dessus)

**Fiche action H6 - Porte Relais - Place de la gare-Mobipôle (Chimay) (PRW)**

Uniquement effet de porte (cf. ci-dessus)

**Fiche action H7 - Porte relais- Sources de l'Oise (Chimay) (PNRR+PRW → PRW)**

Uniquement effet de porte (cf. ci-dessus). Déplacement de l'effet de porte à l'étang de Forges.

**Fiche action H8 - Porte relais- Ancienne gare de Momignies-Mobipôle (Momignies) (PNRR + PRW → PRW)**

Uniquement effet de porte (cf. ci-dessus), la toilette compost prévue à cet endroit sera déplacée à proximité de la Tour du ciel (également à Momignies, le long du même RAVEL).

Fiche action H9 - Porte relais-Château Ferme de Macon (Momignies) (PNRR + PRW → PRW)

**Objectif :**

- Faire du Château ferme de Macon, une Porte relais qui permet l'accueil des visiteurs du PN en leur proposant des activités nature diversifiées et en leur donnant la possibilité d'utiliser la mobilité douce ou des transports collectifs pour se déplacer de portes en portes.
- Proposer une Porte relais dédiée aux team-building et aux séminaires.

**Porteur de la Fiche action :** le Bureau de Projet du PN ESEM

**Actions menées en 2025 :**

- Visites de terrain en vue des aménagements dans le jardin du Château ferme de Macon et sur la place de Macon, en lien avec l'intervention artistique prévue (cf. GH-1 effets de porte)
- Description des aménagements

**Difficultés rencontrées :**

- NA

**Perspectives**

- Localisation exacte de l'intervention artistique
- Placement de 3 tables de pique-nique et de l'intervention artistique

**Tableau d'avancement de la fiche action depuis le début du projet**

Viroinval	Couvin	Chimay	Froidchapelle	Momignies	Total	Objectif	Progrès	Indicateurs
NA	NA	NA	NA			5	%	Rétroplanning

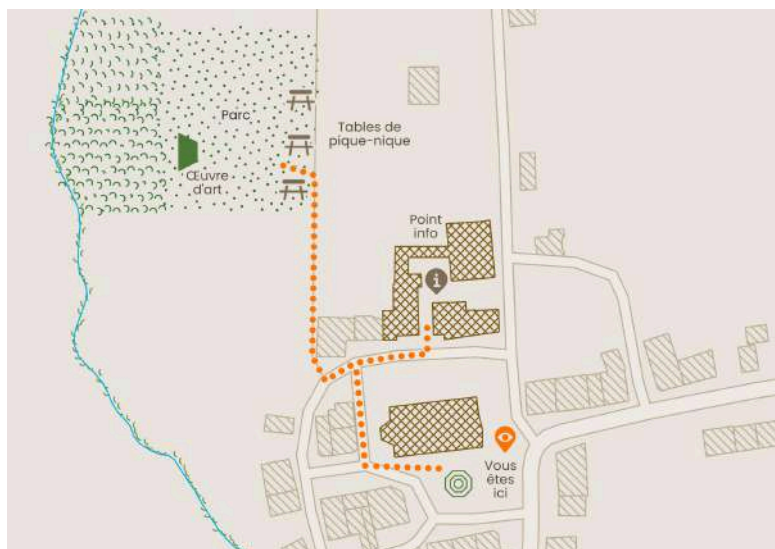

## Points d'intérêt

### Fiche action II – Zones Forêts de jeu libre-5 communes (PNRR)

**Objectif** : Chaque commune compte une zone de 2 à 5 ha dédiée au libre jeu en forêt.

**Porteur de la Fiche action** : le Bureau de Projet du PN ESEM

#### Actions menées en 2025 :

- Sculpture de 5 totems pour les 5 zones
- Création de 10 bancs pour les 5 zones (2 bancs par zone)
- Organisation d'un Workshop en mars 2025 : Semaine d'Innovation Pédagogique (ULB LaCambreHorta) : penser les limites d'une zone de forêt jeu libre à travers le Land art
- Création d'un guide de pratique pour chantier participatif

#### Difficultés rencontrées :

- Coordination entre les différents acteurs (DNF-Communes-Sculpteur-PN ESEM)

#### Perspectives

- Création des panneaux pour les 5 zones, afin de communiquer sur les limites de la zone et des "règles du jeu"
- Organisation de chantiers participatifs avec des écoles ou maisons des jeunes

#### Tableau d'avancement de la fiche action depuis le début du projet

Viroinval	Couvin	Chimay	Froidchapelle	Momignies	Total	Objectif	Progrès	Indicateurs
1	1	1	1	1	5	5	100%	Forêts aménagées
NA					3	5	60%	Rétroplanning



## Fiche action I2 - Le Parcours des Miradors (PNRR→ PRW+PNRR)

**Objectif :** Réalisation et aménagement de 7 miradors pour la découverte des paysages, ainsi que des milieux naturels ayant bénéficié des actions phares du PN.

**Porteur de la Fiche action :** le Bureau de Projet du PN ESEM

### Actions menées en 2025 :

- Demande et obtention des permis
- Rédaction du dossier d'appel d'offres (cahier des charges, métré, plans,...)
- Lancement et attribution du marché de travaux pour les 5 tours
- Lancement du marché de travaux pour l'observatoire de l'Eau Blanche

### Difficultés rencontrées :

- Obtention des permis : dérogation nécessaire, 1 permis refusé, 1 permis à modifier (changement d'emplacement durant la procédure de traitement du dossier) engendrant une prolongation du délai de 2 mois et retardant la mise en œuvre du projet
- Pour le 5ème étage de la Maison de la Forêt (= 7ème mirador), modification de l'objectif suite à la révision du projet et aux transferts budgétaires qui en découlent (cf. FA G2)

### Perspectives

- Attribution du marché de travaux pour l'Observatoire de l'Eau Blanche
- Début des chantiers des tours en janvier 2026
- Début du chantier de l'Observatoire de l'Eau Blanche en juin 2026
- Chantier terminés pour l'été 2026

### Tableau d'avancement de la fiche action depuis le début du projet

Viroinval	Couvin	Chimay	Froidchapelle	Momignies	Total	Objectif	Progrès	Indicateurs
0	NA	0	NA	0	0	6	0%	Miradors installés
NA					4	5	80%	Rétroplanning

## Fiche action I3 – Viroinval – Le Matricolo – Fondry de l'aventure (Viroinval) (PNRR)

### Objectif :

- Proposer une balade ludique et sportive dans un espace naturel sauvage;
- Canaliser le nombre de visiteurs en leur proposant un cheminement bien identifié dans un site Natura 2000 ; sensibiliser les visiteurs aux milieux naturels fragiles.

**Porteur de la Fiche action** : le Bureau de Projet du PN ESEM

### Actions menées en 2025 :

- Demande et obtention du permis
- Rédaction du dossier d'appel d'offres (cahier des charges, métré, plans,...)
- Lancement et attribution du marché

### Difficultés rencontrées

- Délai de chantier court car attribution en décembre 2025 et fin des travaux pour le 30 juin 2026
- Site difficile d'accès avec des entrepreneurs dont le carnet de commande est rempli jusqu'en juin 2026. 1 seule offre reçue.

### Perspectives

- Chantier en 2026

### Tableau d'avancement de la fiche action depuis le début du projet

Viroinval	Couvin	Chimay	Froidchapelle	Momignies	Total	Objectif	Progrès	Indicateurs
2	NA	NA	NA	NA	2	5	40%	Rétroplanning

### Fiche action I4 – Open-Sciences – Le Laboratoire Naturaliste Partagé (PNRR)

Budget relocalisé sur la fiche action H3, suite au COMAC de 2024.

### Fiche action I5 – Chimay- Bois de Blaimont (PNRR → PNRR + PRW)

**Objectif** : Mise en réserve naturelle domaniale du site de Grand Intérêt Biologique du Bois de Blaimont à Virelles/Vaulx (CHIMAY); Mise en valeur du paysage et du patrimoine naturel du site; Gestion des flux touristiques.

**Porteur de la Fiche action** : le Bureau de Projet du PN ESEM

#### Actions menées en 2025 :

- Cartographie réalisée avec le DNF et définition de 3 parcours pédestres
- Localisation des panneaux et définition de leurs contenus avec le DNF
- Fourniture des statistiques ecocompteurs au DNF

#### Difficultés rencontrées

- NA

#### Perspectives

- Mise en place de la signalétique pour la réserve, les points de vue, la RBI ...
- Vérification des contenus des panneaux avec le DNF

#### Tableau d'avancement de la fiche action depuis le début du projet

Viroinval	Couvin	Chimay	Froidchapelle	Momignies	Total	Objectif	Progrès	Indicateurs
NA	NA	0	NA	NA	0	1	0%	Site aménagé
NA	NA	0	NA	NA	0	1	0%	Site mis en RN
NA					3	5	60%	Rétroplanning

## Fiche action I6 - Chimay - étang de Forges - Le coin des Pêcheurs (PNRR)

### Objectif :

- Restauration de l'étang communal de Forges
- Valorisation de l'étang pour l'apprentissage de la pêche.

**Porteur de la Fiche action :** le Bureau de Projet du PN ESEM

### Actions menées en 2025 :

- Travaux de restauration du système de vidange de l'étang
- Demande et obtention du permis
- Rédaction du dossier d'appel d'offres (cahier des charges, métré, plans,...)
- Lancement du marché
- Vidange de l'étang

### Difficultés rencontrées

- Délai d'attribution

### Perspectives

- Chantier en 2026 pour les pontons
- Curage partiel de l'étang par la commune de Chimay

### Tableau d'avancement de la fiche action depuis le début du projet

Viroinval	Couvin	Chimay	Froidchappelle	Momignies	Total	Objectif	Progrès	Indicateurs
NA	NA	1	NA	NA	1	1	100%	Etang restauré
NA	NA	0	NA	NA	0	1	0%	Site aménagé
NA	NA	3	NA	NA	3	5	60%	Rétroplanning

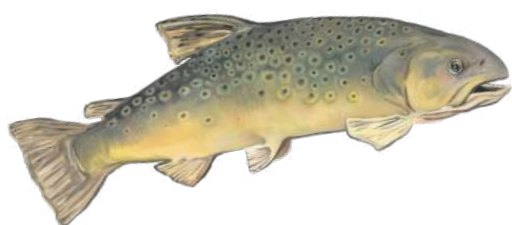

## Fiche action I7 - Couvin - balade sonore de l'Eau Noire (PRW)

**Objectif :** Créer une balade interactive au travers d'une expérience sonore qui permet de faire découvrir la Vallée de l'Eau Noire à Couvin.

**Porteur de la Fiche action :** le Bureau de Projet du PN ESEM

### Actions menées en 2025 :

- Préparation de l'appel d'offres podcasts avec l'Office du Tourisme de Couvin
- Localisation, identification des thématiques et des intervenants pour les stations où seront diffusés les podcasts

### Difficultés rencontrées

- Report en 2026 pour raison de congés de maternité de la directrice de l'Office du Tourisme

### Perspectives

- Lancement du marché en janvier 2026
- Validation de la procédure de marché par Tourisme Wallonie
- Préparation des contenus des 2 panneaux contexte placés au début des promenades à Presgaux et Bruly-de-Pesche

### Tableau d'avancement de la fiche action depuis le début du projet

Viroinval	Couvin	Chimay	Froidchappelle	Momignies	Total	Objectif	Progrès	Indicateur
NA	2	NA	NA	NA	2	5	40%	Rétroplanning

Fiche action I8 - Couvin - Accueil vélo (Mariembourg) (PNRR + PRW → PRW)

**Objectif :** Proposer une aire d'accueil vélo comprenant une offre de services afin d'encourager la mobilité active au sein et entre les Portes d'entrées du Parc National.

Refus de Tourisme Wallonie pour la création d'une aire vélo.

L'aire vélo sera réalisée par la Maison du Tourisme Pays des Lacs et le SPW. Seule la toilette pourrait y être placée par le PN ESEM (en attente accord TW comac décembre 2025)

**Porteur de la Fiche action :** le Bureau de Projet du PN ESEM

**Actions menées en 2025 :**

- NA

**Difficultés rencontrées**

- Incertitude quant au placement de la toilette, interpellations répétitives de la propriétaire du Spar envers le PN ESEM et la Ville de Couvin

**Perspectives**

- Visite de terrain à planifier avec le prestataire et la Ville de Couvin en fonction de la décision de Tourisme Wallonie

**Tableau d'avancement de la fiche action depuis le début du projet**

Viroinval	Couvin	Chimay	Froidchappelle	Momignies	Total	Objectif	Progrès	Indicateur
NA	3	NA	NA	NA	3	5	60%	Rétroplanning

## Fiche action I9 - Momignies - Théâtre de verdure (Ravel 156) (PNRR)

**Objectif** : Proposer un lieu en pleine nature dédié au rassemblement de personnes pour un départ d'activités nature, pour des événements, des spectacles...; favoriser l'intégration de la culture au sein du patrimoine naturel local; développer l'attractivité du RAVeL et de son environnement; faire de cet espace un lieu d'éveil, de curiosité et de divertissement.

**Porteur de la Fiche action** : le Bureau de Projet du PN ESEM

### Actions menées en 2025 :

- Demande et obtention du permis
- Rédaction du dossier d'appel d'offres (cahier des charges, métré, plans,...)
- Lancement et attribution du marché

### Difficultés rencontrées

- NA

### Perspectives

- Projet fusionné avec I2 : le Théâtre de verdure vient s'accoler à la Tour du Ciel

### Tableau d'avancement de la fiche action depuis le début du projet

Viroinval	Couvin	Chimay	Froidchapelle	Momignies	Total	Objectif	Progrès	Indicateur
NA	NA	NA	NA	4	4	5	80%	Rétroplanning



Fiche action I10 - Panneaux et petit équipement divers (PNRRR → PRW)

**Objectif** : Pose de panneaux, de signalétique et petits équipements divers (bancs, tables, ...) pour la mise en valeur des actions et des milieux naturels du Parc National.

Basculement I2 vers I10 pour les travaux et fournitures pour les points de vue et fortifications celtes (demande Comac décembre 2025 en attente de validation).

**Porteur de la Fiche action** : le Bureau de Projet du PN ESEM

**Actions menées en 2025 :**

- Lancement du marché de fournitures de panneaux et petits mobiliers y compris la conception, réalisation d'un projet de charte graphique et signalétique
- Lancement des marchés pour les contenus des panneaux : illustrations, images cartographiques et rédaction de textes
- Lancement des marchés travaux et fournitures pour les points de vue et fortifications celtes

**Difficultés rencontrées**

- Retard suite à des difficultés de suivi des prestataires et/ou à la nécessité de rectifier certains livrables
- Négociations pour le marché de travaux

**Perspectives**

- Placement des panneaux et petits mobiliers, matérialisant une identité visuelle bien définie en lien avec les interventions artistiques d'effets de porte (action transversale GH1)

**Tableau d'avancement de la fiche action depuis le début du projet**

Viroinval	Couvin	Chimay	Froidchappelle	Momignies	Total	Objectif	Progrès	Indicateur
		NA			3	5	60%	Rétroplanning

## Harmonisation des randonnées

**Objectif général** : Relier les différentes Portes d'entrée et les POI du Parc national en proposant une offre de randonnées et de mobilité douce structurée

### Fiches actions :

- J1 - Harmonisation des randonnées-Balisage réseau Points noeuds pédestres
- J2 - Harmonisation des randonnées-Extension réseau Points noeuds pédestre et balisage
- J3 - Balisage, débalisage et entretien du réseau des promenades
- J4 - Révision de l'Atlas de voiries vicinales

### Fiche action J1 - Balisage réseau Points noeuds pédestres (PRW)

#### Objectif :

- Créer et baliser un "maillage" de chemins pédestres traversant d'est en ouest et du nord au sud, l'entièreté du Parc national. Le réseau à Points noeuds est envisagé de part et d'autre de la « colonne vertébrale », la Grande traversée pédestre de la Forêt du Pays de Chimay longue de 180 km. Ce maillage offrira, aux randonneurs itinérants, des chemins de retour sur la Grande Traversée pédestre en les "canalisant" sur des itinéraires prédéfinis. Le maillage fait de boucles de 3 à 5 km permet également de proposer aux néo-pratiquants et aux familles, des boucles adaptées à leurs besoins. D'autre part, l'installation de ce réseau permettra de réduire et d'harmoniser les balises. En effet, actuellement, plusieurs randonnées se croisent, ce qui nuit à la lisibilité pour l'utilisateur et « pollue le paysage ».
- Unifier le balisage en passant à un réseau à Points noeuds numérotés permettra de supprimer des balises et de limiter les impacts sur les paysages.

**Porteur de la Fiche action** : la Maison du Tourisme Pays des Lacs

#### Actions menées en 2025 :

- Lancement et attribution du marché de balisage

### Difficultés rencontrées

- Offres avec budget plus élevé que prévu, glissement interne PRW à valider comac décembre 2025.

### Perspectives

- Réunion de lancement en janvier 2026 après validation de la procédure de marché par Tourisme Wallonie

### Tableau d'avancement de la fiche action depuis le début du projet

Viroinval	Couvin	Chimay	Froidchapelle	Momignies	Total	Objectif	Progrès	Indicateur
		NA			4	5	80%	Rétroplanning



## Fiche action J2 – Extension réseau Points noeuds pédestre et balisage (PRW)

**Objectif :** Relier les différentes portes d'entrées, les Portes relais et les POI du Parc National en mode actif, en proposant une offre de mobilité douce structurée. Ce réseau permettra d'harmoniser les promenades balisées au sein du Parc National.

**Porteur de la Fiche action :** la Maison du Tourisme pays des Lacs

### Actions menées en 2025 :

- Validation des tronçons de l'extension par les 5 communes du PN ESEM
- Piquetage de terrain avec le prestataire
- Introduction et obtention de la reconnaissance de l'extension auprès de Tourisme Wallonie

### Difficultés rencontrées

- Réduction du nombre de kilomètres sur Chimay, Couvin et Viroinval pour coller au budget prévu
- Ajustements réalisés par la MT Pays des Lacs à la suite du piquetage par le prestataire

### Perspectives

- Fiche action finalisée

### Tableau d'avancement de la fiche action depuis le début de projet

Viroinval	Couvin	Chimay	Froidchapelle	Momignies	Total	Objectif	Progrès	Indicateur
		NA			5	5	100 %	Rétroplanning



## Fiche action J3 - Balisage et débalisage du réseau des promenades (PRW)

**Objectif :** Présenter une offre de randonnée de qualité sur le Parc national en évitant les doublons avec le réseau Point nœuds pédestre et en proposant des itinéraires adaptés aux tendances actuelles et aux attentes des visiteurs (Fiche projet en lien avec fiche J2).

**Porteur de la Fiche action :** la Maison du Tourisme pays des Lacs

### Actions menées en 2025 :

- Lancement et attribution du marché d'étude
- Réalisation de la première réunion de travail avec les 5 communes, les partenaires et le DNF
- Réalisation de l'inventaire des panneaux de départ de promenades des 5 communes du PN ESEM

### Difficultés rencontrées

- Corrections du réseau points nœuds pédestres réalisés en 2021 pour la connexion à l'extension de 2025, piquetage à refaire sur certains tronçons à Viroinval

### Perspectives

- Deuxième réunion de travail avec les 5 communes, les partenaires et le DNF en avril 2026
- Lancement du marché graphisme pour l'actualisation des panneaux départs de promenades des 5 communes et création d'une carte par commune en avril 2026

### Tableau d'avancement de la fiche action depuis le début du projet

Viroinval	Couvin	Chimay	Froidchapelle	Momignies	Total	Objectif	Progrès	Indicateur
		NA			3	5	60%	Rétroplanning

## Fiche action J4 - Révision de l'Atlas de voiries vicinales (PNRR)

**Objectif :** Actualiser l'Atlas de la voirie communale du territoire des cinq communes partenaires concerné par le PN ESEM, de manière à prendre en compte les usages et besoins d'aujourd'hui et de clarifier le statut de certaines voiries ou sentiers afin d'éviter des tensions ou conflits d'usage.

**Porteur de la Fiche action :** les Cercles des Naturalistes de Belgique (depuis le CA du 11/07/2024)

### Actions menées en 2025 :

- Présentation du projet et de sa méthodologie aux collèges communaux de Chimay, Viroinval, Couvin et Froidchapelle
- Différentes rencontres avec des parties prenantes (cantonnement DNF de Chimay, ICARE, MobilESEM...)
- Diverses actions de sensibilisation et de communication (articles, annonces, reportages, posts RS...)
- Organisation d'une journée de présentation et d'ateliers, autour des projets et des différentes initiatives concernant les chemins et sentiers, ayant rassemblé plus de 50 personnes aux CNB à Vierves le 7 novembre. Lors de cet événement, les grandes lignes pour l'établissement de guidances à l'échelle des 5 communes ont été co-construites et validées par un panel de parties prenantes.
- Poursuite de l'inventaire des voiries communales, le système informatique d'encodage des chemins et sentiers étant bien au point, avec de nombreuses rencontres avec des citoyens pour les identifier sur carte
- La consultation de documentation et différentes consultations avec des juristes ont permis de rassembler des informations utiles qui seront rassemblées dans une "boîte à outils/FAQ" à destination des parties prenantes

### Difficultés rencontrées

- L'arrêt des subventions "BiodiverCité" prive les communes de moyens potentiels pour la réfection ou l'aménagement de sentiers, ce qui limite les perspectives de concrétiser une partie des restaurations et/ou de création de petite voirie

- En fonction des ressources administratives disponibles et des cas non tranchés de manière administrative ou judiciaire, la situation de droit exacte de certaines voiries ne peut être établie avec certitude

### Perspectives

- D'ici juin 2026, la cartographie de la petite voirie sera réalisée sur l'ensemble du territoire du parc national, avec une extension à prévoir dans le futur sur l'ensemble des territoires communaux
- La publication de la cartographie et ses modalités devront être organisées de manière à permettre d'informer correctement les autorités et les parties prenantes

### Tableau d'avancement de la fiche action depuis le début du projet

Viroinval	Couvin	Chimay	Froidchapelle	Momignies	Total	Objectif	Progrès	Indicateur
		NA			3	5	60%	Rétroplanning

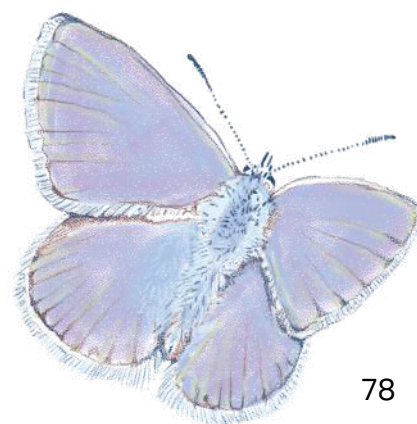

## Fiche action NI Eco & Slow Tourisme (PNRR)

### Objectif :

- Former et accompagner les partenaires touristiques; lancer un appel à projet pour développer des activités écotouristiques; mettre en réseau les partenaires afin de proposer des produits écotouristiques Parc national avec une chaîne de services sans rupture, ...

**Porteur de la Fiche action :** Le Bureau de projet du PN ESEM

### Actions menées en 2025 :

- Accueil formation "WDQ-Définir son ADN" dans les bureaux du PN ESEM le 06/02/2025
- 1 GT accueils touristiques le 8/04/2025
- Formations et accompagnement des talents le 18/02 (+ visio individuelle) et formation des équipes les 28/08/2025 et 3/09/2025 avec Un Tour d'avance
- Mise en tourisme de leurs activités avec la MT Pays des Lacs
- Organisation d'une formation création de contenus et utilisation canva avec "Mon bagage numérique" et la MT Pays des Lacs le 28/05/2025
- Organisation le 13 juin 2025 d'une journée dédiée aux accueils touristiques sur la Calestienne et le pâturage itinérant (fiche-action P1)
- Organisation d'une formation "créer son pitch" avec la MT Pays des Lacs le 20/10/2025
- Visites et suivi des hébergements touristiques engagés dans la démarche des Etoiles du PN ESEM de mai à septembre 2025

### Difficultés rencontrées

- Annulation de l'événement de mise en réseau talents et opérateurs touristiques en octobre 2025 (manque inscriptions)

### Perspectives

- Reprogrammation de l'événement de mise en réseau talents et opérateurs touristiques le 29 janvier 2026 lors du "Pays des Lacs fait son show" organisé par la MT Pays des Lacs

### Tableau d'avancement de la fiche action depuis le début du projet

Viroinval	Couvin	Chimay	Froidchapelle	Momignies	Total	Objectif	Progrès	Indicateur
		NA			4	5	80%	Rétroplanning



COUVIN

Observer les oiseaux avec Myriam en Calestienne



COUVIN

Balade contée sur les plantes et légendes locales avec Amande Art

## Mobilité

**Objectif général** : Développer une mobilité durable et inclusive au bénéfice du public touristique et des résidents du Parc national ESEM. Toutes les fiches actions de la thématique mobilité sont des fiches actions sans budget dans le cadre du PNRR 98 et du PRW.

### Fiche action K1 – Renforcement des transports en commun

**Objectif** : Optimiser le réseau des transports en commun vers et entre les Portes d'entrée du PN ESEM.

**Porteur de la Fiche action** : le Bureau de Projet du PN ESEM

#### Actions menées en 2025 :

- Sur base des documents envoyés par le SPW-MI en amont du Comité de bassin prévu le 4 décembre 2025, une analyse a été menée en amont avec 2 communes du Parc (Chimay et Couvin) afin d'attirer leur attention sur le fait qu'il n'était pas prévu de liaison directe entre ces deux pôles centraux dans le futur schéma de l'offre TEC ; or, sans réaction de leurs parts (principe du « qui ne dit mot consent »), ce projet schéma sera validé lors du prochain comité de bassin ; les échevines de la mobilité de ces deux communes sont intervenues au Comité de bassin du 4 décembre 2025 afin d'interpeller les autorités wallonnes et l'opérateur de transport sur la nécessité absolue d'une liaison directe, tant pour les citoyens du Parc que pour les touristes qui parcourent notre territoire
- Toujours concernant la desserte du Parc National, les Bourgmestres de Froidchapelle et Fleurus sont intervenus conjointement pour réclamer une desserte plus directe des Lacs de l'Eau d'Heure, Pôle touristique majeur pour notre Parc mais aussi pour l'ensemble du territoire de Charleroi Métropole
- Continuité de l'accompagnement initié en 2024 concernant le Mobipôle de Momignies - Inauguration prévue au Printemps 2026

#### Difficultés rencontrées

- Vu le délai très court entre la réception des documents, leur analyse et les échanges à avoir avec les Echevines des communes concernées, ce fut un moment de mobilisation très intense, couronné de succès car cette

position conjointe des deux communes a bien été reprise dans le compte-rendu des échanges

### Perspectives

- A dater de la réception du PV définitif de l'AOT, les communes et leurs conseils ont trois mois pour faire remonter leurs positions de manière officielle
- Finalisation d'un cadastre des infrastructures de mobilité - Parkings et stationnement cyclable en lien avec les points d'intérêts principaux (et/ou spécifiques) du Parc-national
- Réalisation d'analyse d'accessibilité pour les points d'intérêts principaux (et/ou spécifiques) du Parc-national ainsi que de l'impact local

### Tableau d'avancement de la fiche action depuis le début du projet

Viroinval	Couvin	Chimay	Froidchapelle	Momignies	Total	Objectif	Progrès	Indicateur
		NA			2	5	40%	Rétroplanning



## Fiche action K2 - Extension du Flexitec aux 5 communes du Parc National de l'ESEM

**Objectif :** Compléter l'offre de transport existante en expérimentant un service de transport à la demande (TAD), Flexitec.

**Porteur de la Fiche action :** le Bureau de Projet du PN ESEM

### Actions menées en 2025 :

- Interpellation de l'AOT et du TEC-OTW sur l'enjeu du développement du TEC à la demande lors du 1er comité de bassin mobilité de Charleroi Métropole ; lors de ce comité de bassin, le lien a été fait entre le Plan Mobilité Charleroi Métropole et l'enjeu d'une bonne connexion vers le sud de ce bassin et le territoire du Parc National
- Courrier de la Commune de Viroinval suite à la décision du TEC Namur et du SPW d'arrêter l'expérience FLEXITEC visant à protester et proposition de candidature pour expérimenter la nouvelle formule « TEC à la demande » testée sur 9 lignes locales en Wallonie depuis l'été 2025
- Soutien de Charleroi Métropole lors du Comité de bassin du 04 décembre 2025 afin de remettre le TEC à la demande comme un outil de transport sur nos 5 communes
- Interpellation du Ministre Wallon des Transports par différents parlementaires ; décision de poursuivre le Flexitec en 2026 mais avec une perspective d'harmoniser les différents services et expérimentations à la demande au sein d'une même appellation « TEC à la demande » ; ouverture des communes du territoire du Parc National à développer un tel dispositif, en complément des lignes régulières TEC (scolaires et Express) en rabattement vers les mobipôles et les Portes d'entrée du Parc

### Difficultés rencontrées

- Grande inertie au niveau du TEC-OTW à faire évoluer le Flexitec vers un TEC à la demande supracommunal (sur nos 5 communes membres)
- Restrictions budgétaires au niveau de l'offre TEC pour les 4 années à venir, recentrage sur le réseau scolaire et les lignes Express ; réelle difficulté du TEC-OTW à se positionner avec un cadre budgétaire clair pour les années à venir

## Perspectives

- Sur le plan opérationnel pourtant, nous estimons qu'il y aurait sens à développer deux TEC à la demande bi-tri communaux qui joueraient le rôle de service de rabattement vers les lignes principales, le réseau structurant (TEC et SNCB), les mobipôles et les Portes d'entrée de notre Parc National ; notre Parc apparaît dans cette fiche-action comme un outil fédérateur pour faire entendre la position de nos communes parfois isolées dans ce débat global

## Tableau d'avancement de la fiche action depuis le début du projet

Viroinval	Couvin	Chimay	Froidchapelle	Momignies	Total	Objectif	Progrès	Indicateur
		NA			1	5	20%	Rétroplanning

### Fiche action K3 - Covoiturage événementiel

**Objectif** : Promouvoir le covoiturage événementiel au sein du Parc national aussi bien pour les touristes que pour les habitant.e.s.

**Porteur de la Fiche action** : le Bureau de Projet du PN ESEM

### Actions menées en 2025 :

- La question du covoiturage événementiel (mais pas seulement) a connu une réelle avancée dans le cadre du projet MOBILITY 2030 ; en effet, ce projet porté conjointement par le Parc National et l'Agence Mobilité MOBILESEM a permis la création d'ECOMOBILIS, une plateforme au départ de laquelle tout visiteur parcourant le parc ou tout citoyen résidant sur l'une des 5 communes du Parc National pourra programmer un trajet en covoiturage, réserver une voiture au départ d'une station d'autopartage ou un vélo via un vélostation sécurisé

### Difficultés rencontrées

- Problèmes de communication au niveau de la répartition des tâches entre les structures du consortium sélectionné pour la plateforme ECOMOBILIS
- Barrières à l'entrée au niveau des bases de données des opérateurs de transports qui pourraient pourtant venir alimenter la nouvelle plateforme

- Budget contraint qui a permis la réalisation d'une base technique demeurant à étoffer et massifier l'usage

### Perspectives

- Cofinancements et synergies à travers l'action Ligne de Covoiturage transfrontalière dans le cadre du projet Interreg "Cross4Mobility"
- Présentation de la plateforme ECOMOBILIS dans le cadre de la Semaine Européenne de la mobilité (09/2026) lors d'une matinée d'études visant à explorer les perspectives d'intégration avec les opérateurs de transports publics et opérateurs de mobilité alternative

### Tableau d'avancement de la fiche action depuis le début du projet

Viroinval	Couvin	Chimay	Froidchapelle	Momignies	Total	Objectif	Progrès	Indicateur
		NA			4	5	80%	Rétroplanning

## Le Parc national propose Ecomobilis

### CHIMAY

À l'occasion de la Semaine de la mobilité, le Parc national innove en proposant la plateforme Ecomobilis dans le sud de l'Entre-Sambre-et-Meuse.

Tandis que les projets Mobility2030, portés par des partenaires, se concrétisent, une campagne de communication met à l'honneur les transports en commun. Nous le savons tous, circuler dans le sud de l'Entre-Sambre-et-Meuse sans disposer d'un véhicule personnel, ce n'est pas chose aisée. Ce problème n'est pas propre à notre région : « Améliorer la mobilité en zone rurale est un défi en raison de la faible densité de population, qui rend complexe et coûteux le développement de solutions de transport public et de mobilité partagée », explique Jean-Christophe Croquet, chargé de mission pour le Parc national de l'Entre-Sambre-et-Meuse et Mobilesem. « Mais com-

plexé, cela ne signifie pas impossible. » Dans le cadre du projet Mobility2030, deux actions menées par Mobilesem, en partenariat avec le Parc national et les communes concernées, sont actuellement en phase de concrétisation. « Ces projets de mobilité doivent apporter des réponses concrètes aux citoyens et aux pouvoirs publics », assure-t-il.

#### Des données objectives

D'une part, un ensemble de capteurs de mobilité multimodaux, basés sur l'intelligence artificielle, est en cours de déploiement dans les différentes communes concernées : Beaumont, Chimay, Couvin, Froidchapelle, Philippeville, Viroinval. Le travail est d'ailleurs déjà terminé dans certaines de ces communes. « Ces données permettront d'objectiver les flux de mobilité en fonction des différents modes de transport (camions, bus, voitures, camionnettes, vélo, moto, piétons...), mais aussi en termes de vitesse, explique Jean-Christophe Croquet, qui rassure : Il ne s'agit pas



L'application Ecomobilis doit faciliter le covoiturage, l'autopartage et le vélopartage dans la région.

de radars ». Ces données permettront aux communes et autres décideurs de mieux cibler et coordonner leurs actions en faveur de la mobilité.

#### Ecomobilis

D'autre part, le projet inclut un nouveau service pour les habitants et les visiteurs. « Il s'agit d'une plateforme servicielle qui intègre covoiturage, autopartage et vélopartage dans un même outil nommé « Ecomobilis », sous la forme d'une application mobile. Avec Ecomobilis, les visiteurs et les habitants ont sous la main une solution alternative à la voiture individuelle et complémentaire aux transports en commun. La

mobilité partagée est un outil incontournable pour limiter l'impact environnemental de nos déplacements », rappelle Jean-Christophe Croquet. « Cependant, elle requiert un changement de nos habitudes et une véritable transformation culturelle. L'apport de cette plateforme gratuite et intégrée est précisément de faciliter cette évolution, et la vie des citoyens et citoyennes désireux de faire un pas dans cette direction. »

Dans son plan directeur, le Parc national présente 10 objectifs pour 2041. L'un de ceux-ci est de permettre à chacun et chacune de circuler facilement sur le territoire, même sans disposer d'une voiture individuelle.

« Il ne s'agit certainement pas de stigmatiser la voiture dans une région comme la nôtre, souligne le chargé de mission. Mais il est important de proposer des alternatives soutenables et accessibles à tous, tout en évitant que le flux de visiteurs du Parc national ne vienne encombrer les routes et les parkings des villages. »

Au mois de septembre, une campagne de communication rappelle cet engagement par une présence visuelle sur les bus TEC. Le Parc national y célèbre ses nombreux partenariats et rappelle la force du collectif, à travers cette campagne titrée « La nature nous rassemble ».

DUMAS

## Fiche action K4 – Renforcement du réseau cyclable

**Objectif** : Sécuriser l'usage partagé de la voirie avec les modes doux.

**Porteur de la Fiche action** : le Bureau de Projet du PN ESEM

### Actions menées en 2025 :

- Au vu de l'agenda davantage axé sur l'évolution du réseau TEC et SNCB (nouvelle offre tarifaire entrée en vigueur), notre énergie s'est moins concentrée sur les modes actifs ; cela est également dû au fait que le Cabinet a tenu un conclave budgétaire tardivement dans l'année (octobre 2025)
- Continuité de l'accompagnement initié en 2024 visant le déploiement du stationnement cyclable sur Couvin (PIMACI et participation en CCCV de Couvin)
- Continuité de l'accompagnement initié en 2024 concernant le Mobipôle de Momignies – Volet stationnement cyclable.

### Difficultés rencontrées

- Là encore, un cadre budgétaire en nette diminution, tant pour le volet Infrastructures que pour le volet Développement des services, ce qui sera de nature à réduire l'ampleur du développement du réseau cyclable

### Perspectives

- La mise en place du Fonds Extraordinaire Régional d'Investissement (le FERI) qui, même s'il accorde des moyens limités aux communes, peut néanmoins constituer une base pour investir sur certains tronçons au plan local, en complément des appels à projets à venir d'ici 2 ou 3 ans (Interreg, FEDER, développement rural,...)
- Le SPW-MI/Cellule Modes actifs a transmis une Note proposant un nouveau Plan Wallonie Cyclable qui aujourd'hui entre les mains du Ministre Desquesnes ; nous attendons son positionnement par rapport à ce plan qui servira de cadre au développement de la mobilité cyclable sur le territoire de notre Parc National

### Tableau d'avancement de la fiche action depuis le début du projet

Viroinval	Couvin	Chimay	Froidchappelle	Momignies	Total	Objectif	Progrès	Indicateur
		NA			2	5	40%	Rétroplanning

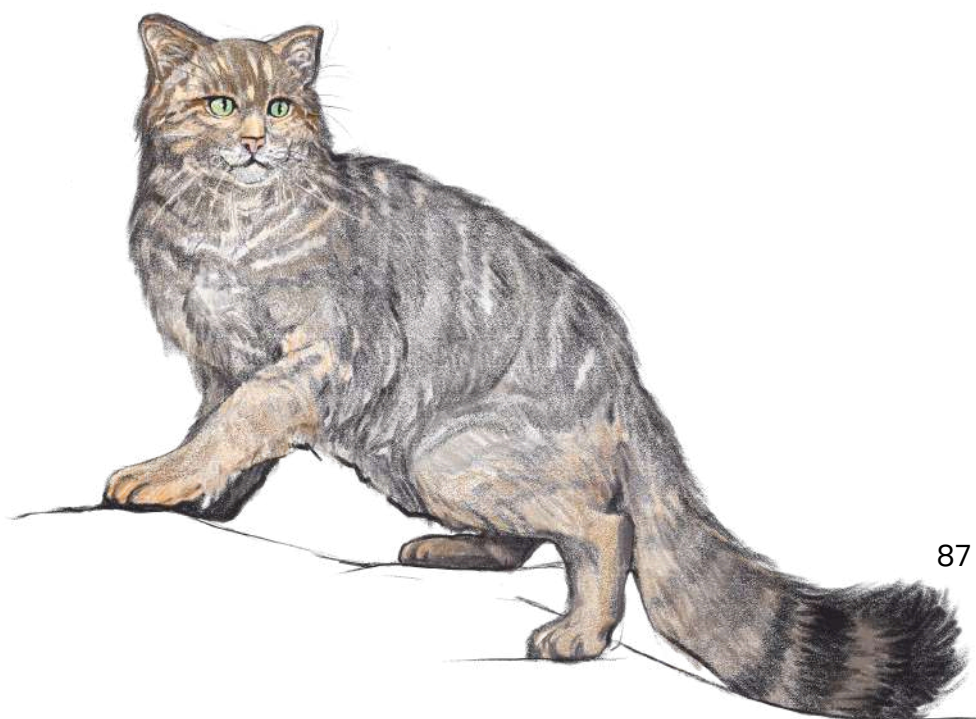

### Fiche action K5 – Vélomobiles et vélopartage (PRW)

**Objectif :** Mettre des vélomobiles en vélo partage au sein du PN ESEM afin d'inciter à l'abandon de la voiture. Il s'agit d'un projet-pilote de création de vélomobiles en Belgique et de la mise en vélopartage de 2 vélomobiles à la gare de Mariembourg alimentés par une installation photovoltaïque (cf. Fiche H5 - Gare de Mariembourg).

**Porteur de la Fiche action :** le Bureau de Projet du PN ESEM

#### Actions menées en 2025 :

- Cette fiche-action repose sur le développement d'un prototype (le « Shifti ») qui a connu plusieurs développements au cours de l'année 2025 (bourse innovation et économie sociale, structuration de la société, renforcement de l'équipe porteuse du projet)
- Le volet vélopartage fait partie intégrante du module "Mobilité partagée" de la plateforme ECOMOBILIS

#### Difficultés rencontrées

- Difficulté à dégager du temps au niveau des porteurs du projets pour les démarches liés à l'homologation du VLI et à la recherche de financements

#### Perspectives

- L'équipe-projet est en passe de trouver un site de production accessible et pratique pour anticiper la montée en cadence de la production dans le futur
- Des discussions sont en cours quant-à l'implantation effective en gare de Mariembourg et une étude de potentiel photovoltaïque sur ce site est envisagée en synergie avec le GAL Viroin-Hermeton.

#### Tableau d'avancement de la fiche action depuis le début du projet

Viroinval	Couvin	Chimay	Froidchapelle	Momignies	Total	Objectif	Progrès	Indicateur
		NA			3	5	60%	Rétroplanning

## Paysage

### Fiche action L1 – On s'engage pour les paysages (PNRR)

**Objectif** : L'objectif de cette fiche est que l'ensemble des communes du PN ESEM prennent en compte le paysage dans leurs politiques et développent une réflexion paysagère dans leur aménagement du territoire.

**Porteur de la Fiche action** : le Parc naturel Viroin-Hermeton (PNVH)

#### Actions menées en 2025 :

- Réunion d'introduction concernant le projet avec les 3 communes concernées: Chimay, Momignies, Froidchapelle, avec le PNVH
- Terrain sur les 3 communes : photographies et cartographie, avec le PNVH
- Ateliers de participation pour AFOM avec les 3 communes, avec le PNVH
- Rédaction du diagnostic paysager des 3 communes
- Rédaction du carnet de recommandations

#### Difficultés rencontrées

- NA

#### Perspectives

- Validation des 3 communes début 2026
- Prise en main de l'outil par les 3 communes

#### Tableau d'avancement de la fiche action depuis le début du projet

Viroinval	Couvin	Chimay	Froidchapelle	Momignies	Total	Objectif	Progrès	Indicateurs
NA	NA	0	0	0	0	3	60%	communes ayant signé la charte paysagère
NA					3	5	60%	Rétroplanning



### Fiche action L2 – Les Points de Vues du Parc National (PNRR)

**Objectif** : Développer un réseau de points de vue et offrir du ressourcement aux visiteurs via l'ouverture (et/ou réouverture) de 20 points de vue et l'équipement de 20 aires paysagères.

**Porteur de la Fiche action** : le Bureau de Projet du PN ESEM

#### Actions menées en 2025 :

- Rédaction du cahier des charges pour des illustrations et attribution du marché à un illustrateur
- Projets d'aménagement spécifique de 7 points de vue
- Rédaction du cahier des charges pour des marchés de travaux et pour un marché de fourniture
- Attribution du marché de fourniture
- Projet de tables d'orientation pour 6 points de vue (+ 4 sur les aménagements)
- Cartographie de 26 points de vue remarquables PN ESEM
- Dépôt de 7 permis

#### Difficultés rencontrées

- Coordination entre les différents acteurs
- Impossibilité d'aménager certains sites car
  - sites classés impliquant des délais trop longs
  - sites en bord de route pour des raisons de sécurité
  - site sur parcelle privée

- Finalement les projets d'aménagement de points de vue ont presque tous nécessité une demande de permis au lieu d'une demande d'autorisation de travaux en site natura 2000

### Perspectives

- Attribution du marché de travaux en janvier 2026
- Démarrage des chantiers en janvier 2026
- Gestion de la végétation sur d'autres points de vue

### Tableau d'avancement de la fiche action depuis le début du projet

Viroinval	Couvin	Chimay	Froidchapelle	Momignies	Total	Objectif	Progrès	Indicateurs
1	0	1	0	0	2	40	5%	points de vue re-ouverts/aménagés
NA					4	5	%	Rétroplanning



## Fiche action L3 – Observatoire des paysages (PNRR)

### Objectif :

- Suivre l'évolution de paysages précis suite à des actions de restauration, de réensauvagement et de valorisation du Parc National
- Inviter les touristes ou les habitants du PN ESEM à photographier les paysages qui leur plaisent et créer une communauté et une identité autour du PN ESEM et de ses magnifiques paysages.

**Porteur de la Fiche action :** le Bureau de Projet du PN ESEM

### Actions menées en 2025 :

- Photographies de 15 points par un photographe professionnel en hiver et en été
- Appel à photographes volontaires pour suivre 22 points : mobilisation de 12 citoyen.nes
- Création du réseau d'Observateurs du paysage
- Création d'une adresse d'envoi des données : [opp@parc-national-esem.be](mailto:opp@parc-national-esem.be)
- Création d'une dénomination pour classer les photographies
- Création de la base de données photographiques
- Création d'une page internet dédiée au projet, pour observer les paysages en ligne
- Réservation de la maison de la Ruralité pour une exposition à ce sujet (20-05-2026 - 12-06-2026)

### Difficultés rencontrées

- NA

### Perspectives

- Expo paysages à la Maison de la Ruralité du 20/05/2026 au 12/06/2026
- Page internet évolutive
- Implication des CNB, Ecomusée et PNVH comme partenaires
- Projets de recherche artistique et de formation en photographie

### Tableau d'avancement de la fiche action depuis le début du projet

Viroinval	Couvin	Chimay	Froidchapelle	Momignies	Total	Objectif	Progrès	Indicateur
		NA			3	5	60%	Rétroplanning



## Fiche action L4 - Audit de la pollution visuelle (PNRR)

**Objectif :** Réduire la pollution visuelle due à de multiples panneaux (panneaux publicitaires, signalisation et interdictions), le long des axes routiers et au sein des espaces naturels.

**Porteur de la Fiche action :** le Bureau de Projet du PN ESEM

### Actions menées en 2025 :

- Recensement de données cartographiques

### Difficultés rencontrées

- NA

### Perspectives

- Cartographie interactive
- Outil pour les communes

### Tableau d'avancement de la fiche action depuis le début de projet

Viroinval	Couvin	Chimay	Froidchapelle	Momignies	Total	Objectif	Progrès	Indicateur
		NA			3	5	60%	Rétroplanning

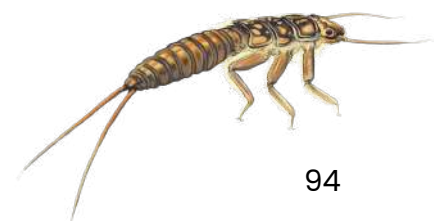

## Fiche action L5 - Paysage sonore : zones calmes (PNRR)

**Objectif** : Définir des zones calmes au sein des espaces naturels, où les activités humaines impactent le moins possible la vie sauvage et offrent aux visiteurs un ressourcement bienfaisant.

**Porteur de la Fiche action** : le Bureau de Projet du PN ESEM

### Actions menées en 2025 :

- Déplacement du budget sur la fiche actions L2 pour travaux

### Difficultés rencontrées

- NA

### Perspectives

- PO 2 : concept de trame blanche - projet d'écoute des paysages à l'instar de l'observatoire photographique des paysages

## Patrimoine

### Fiche action M1 – Les fortifications celtes du Parc National (PNRR-> PRW)

**Objectif** : Mettre en valeur 3 sites celtes présents dans les forêts du PN ESEM afin de pérenniser et valoriser ces vestiges archéologiques exceptionnels.

**Porteur de la Fiche action** : le Bureau de Projet du PN ESEM

#### Actions menées en 2025 :

- Coordination avec le Musée du Malgré-Tout Cédarc : rédaction de contenu pour les panneaux des sites à valoriser
- Projets et demandes de permis pour 3 sites à valoriser
- Rédaction du cahier des charges pour marché de travaux et de fourniture

#### Difficultés rencontrées

- Coordination avec le Cédarc
- Délais du projet : sites complexes à étudier, parties des sites classées : éviter les zones classées. Le demande de permis implique un décalage du planning. Une partie des sites doit basculer sur le subsidie PRW 95 pour assurer la réalisation des travaux en site Natura 2000.

#### Perspectives

- Travaux en 2026
- Coordination avec la mission des panneaux : contenu didactique

#### Tableau d'avancement de la fiche action depuis le début du projet

Viroinval	Couvin	Chimay	Froidchapelle	Momignies	Total	Objectif	Progrès	Indicateurs
0	0	0	NA	NA	0	3	00%	fortifications celtes valorisées
NA					4	5	80%	Rétroplanning



## Fiche action M2 - Le patrimoine géologique du PN ESEM (PNRR)

**Objectif :** Faire découvrir la richesse exceptionnelle du patrimoine et des ressources géologiques du Parc National ESEM, ainsi que la manière dont cette richesse géologique façonne nos paysages, nos sols, notre biocénose et le développement de nos villages et de notre société.

**Porteur de la Fiche action :** les Cercles Naturalistes de Belgique (CNB)

### Actions menées en 2025 :

- Etude des itinéraires géologiques par l'UNamur
- Création des itinéraires et du contenu

### Difficultés rencontrées

- NA

### Perspectives

- Création d'un livrable : livret de promenade avec les itinéraires

### Tableau d'avancement de la fiche action depuis le début du projet

Viroinval	Couvin	Chimay	Froidchapelle	Momignies	Total	Objectif	Progrès	Indicateur
		NA			4	5	80%	Rétroplanning



## Actions Développement socio-économique

Après l'annulation de certaines fiches actions dans la thématique développement socio-économique par le SPW en 2023, il reste 6 fiches actions qui sont mise en oeuvre, dont 2 avec un budget accordé :

**Objectif général** : Dynamiser le tissu économique local

### Fiche action O1 - Entrepreneuriat régénératif

**Objectif :**

- Soutien à un entrepreneuriat local cohérent avec les valeurs du Parc National par un processus en trois temps : 1) génération de projets citoyens, 2) génération de projets entrepreneuriaux durables, 3) financement des projets les plus porteurs.
- Facilitation des échanges entre les acteurs.

**Porteur de la Fiche action** : le Bureau de Projet du PN ESEM

**Actions menées en 2025 :**

- Rencontres avec Stabilame, Carmeuse, Carrières Unies Porphyres, Groupement des entrepreneurs de l'ESEM, Chimay Promotion, GECO

**Difficultés rencontrées**

- NA

**Perspectives**

- Organisation de l'inauguration de la tour d'observation du Pays de Chimay sur le thème de l'entrepreneuriat local en collaboration avec le GECO et le Groupe Chimay

**Tableau d'avancement de la fiche action depuis le début du projet**

Viroinval	Couvin	Chimay	Froidchapelle	Momignies	Total	Objectif	Progrès	Indicateur
		NA			12	15	80%	entreprises privées rencontrées

## Fiche action O4 - Filière feuillus - Pépinière feuillus indigènes de souches locales (PNRR)

**Objectifs** : Lancer une pépinière d'essences feuillues locales afin d'assurer la provenance locale des plantules pour les forestiers ayant pour intention de planter leurs parcelles.

**Porteur de la Fiche action** : le Bureau de Projet du PN ESEM

### Actions menées en 2025 :

- Engagement d'un collaborateur en juillet 2025 pour une mission en 4 volets :
  - prospecter les sujets et peuplements élites des essences locales au PN
  - organiser les récoltes des graines sur le territoire du PN
  - se former et aider la pépinière de Marche-les-Dames
  - créer une nouvelle pépinière à partir d'un terrain mis à disposition par la commune de Chimay
- Identification de 11 peuplements élites (4 pour le chêne sessile, 1 pour le tilleul à grandes feuilles, 1 pour l'aulne glutineux, 1 pour l'érable sycomore, 1 pour le merisier et 3 pour l'alisier torminal)
- Récolte de graines d'une dizaine d'essences, avec l'aide d'un grimpeur professionnel dans certains cas : chêne sessile, tilleul à grandes feuilles (récolte conjointe avec le Comptoir forestier), érable sycomore, alisier torminal, camérisier, poirier sauvage, viorne lantane, viorne obier, nerprun purgatif, cornouiller mâle
- Production de plants, en collaboration avec la pépinière de Marche-les-Dames : 2000 plants de chêne sessile, 1200 plants de poirier sauvage, 250 plants de camérisier
- Organisation et démarrage de l'aménagement du terrain mis à disposition par la commune de Chimay pour la création d'une nouvelle pépinière : signature d'une convention d'occupation (pour 20 ans renouvelable) avec la commune de Chimay et dessin des plans pour les travaux d'infrastructure.





**Difficultés rencontrées :**

- Lourdeur administrative de certaines démarches, à faire coïncider avec les échéances, cycles naturels ...
- Impossibilité de récolte pour les érables planes et les aulnes glutineux, sur base du suivi des fructifications des peuplements élites existants et nouveaux
- Échec de la récolte des Alisiers, qui a permis d'affiner les conditions de récolte (plus hâtive, avec une pollinisation croisée et fructification plus abondante).

**Perspectives :**

- Poursuite du travail de prospection des sujets et peuplements élites à l'intérieur du Parc National. L'objectif pour l'année 2026 va être de trouver des peuplements de Hêtres, de Chênes pédonculés, d'Érables plane, de Tilleuls à petites feuilles, de Frênes et d'Ormes. En collaboration avec le

Comptoir forestier pour la validation, les agents DNF sur le terrain, ainsi que CRAW et le DEMNA sur certains sujets de recherches.

- Organisation de la récolte pour l'automne 2026 selon les besoins de production pour l'année 2028
- Poursuite de la formation à Marche-les-Dames et production de 25 à 40.000 plants en 2026 sur place en attendant la fin des travaux de la nouvelle pépinière en 2026
- Finalisation de tous les travaux d'aménagement et d'infrastructure prévus pour la nouvelle pépinière en 2026

### Tableau d'avancement de la fiche action depuis le début du projet

Viroinval	Couvin	Chimay	Froidchapelle	Momignies	Total	Objectif	Progrès	Indicateur
		NA			3	5	60%	avancement retroplanning



## Fiche action O5 - Labellisation de produits & services du Parc National (PRW → PNRR - TI)

### Objectif :

- Concevoir et mettre en place, en plusieurs années, un système économique de labellisation de produits et services locaux respectant une grille de critères durables en accord avec les valeurs du Parc national ESEM et contribuant monétairement et indirectement aux objectifs de préservation et régénération de la biodiversité.
- Créer des espaces dédiés à la vente de produits labellisés Parc National dans les boutiques des Portes d'entrée du Parc National.

**Porteur de la Fiche action :** le Bureau de Projet du PN ESEM

### Actions menées en 2025 :

- Lancement du Réseau des Etoiles du Parc national
- Appel à candidatures
- Sélection des candidats
- Accompagnement et visites
- Comité d'accompagnement et validation des plans d'actions
- Formation des candidats étoiles
- Création du pack de communication étoiles

### Difficultés rencontrées

- NA

### Perspectives

- Fin du processus des 1ères étoiles en 2026.
- Lancement de la communication des membres du réseau des Etoiles

### Tableau d'avancement de la fiche action depuis le début du projet

Viroinval	Couvin	Chimay	Froidchapelle	Momignies	Total	Objectif	Progrès	Indicateur
7	9	7	7	8	38	20	175%	acteurs adhérents

## Fiche action O6 - Fonds de mécénat (PNRR)

**Objectif :** Créer un Fonds de mécénat qui alimentera les fonds propres du PN ESEM.

**Porteur de la Fiche action :** le Bureau de Projet du PN ESEM

### Actions menées en 2025 :

- Mission de consultance pour le fundraising à destination des grandes entreprises (1jour/semaine)
- Elaboration d'une plaquette de présentation Business
- Elaboration d'un catalogue de projets à financer
- Elaboration de la stratégie de Fundraising Entreprises : conformité avec la CSRD et croisement avec les ESRS, croisement avec indicateurs monitoring socio-économique
- Création d'une charte éthique Fundraising

### Difficultés rencontrées

- Manque de ressources humaines pour dédier suffisamment de temps à la recherche de financements privés

### Perspectives

- Lancement des premiers contacts vers les entreprises début 2026

### Tableau d'avancement de la fiche action depuis le début du projet

Viroinval	Couvin	Chimay	Froidchappelle	Momignies	Total	Objectif	Progrès	Indicateur
		NA			3	5	60%	Rétroplanning



## Fiche action O7 – Fiscalité locale

**Objectif :** Améliorer la fiscalité locale (et des mesures connexes) afin que les Communes perçoivent des revenus liés à l'essor économique du territoire et maintiennent la population locale dans leur capacité à devenir propriétaire de leur logement.

**Porteur de la Fiche action :** le Bureau de Projet du PN ESEM

### Actions menées en 2025 :

- Mission de consultance avec l'Union des Villes et Communes de Wallonie pour élaborer une stratégie de fiscalité touristiques pour les communes du Parc national
- Présentation des résultats de l'étude aux administrations communales (Directeurs généraux et financiers)
- Présentation des résultats de l'étude au Conseil d'administration en présence des bourgmestres
- Présentation d'une approche ciblée sur les taxes de séjour et les taxes de seconde résidence pour mise en application en 2026

### Difficultés rencontrées

- Pas de volonté des communes de travailler ensemble et d'avoir une communication commune à destination des citoyens même si finalement l'ensemble des communes ont augmenté leurs taxes touristiques en cette fin d'année 2025

### Perspectives

- Poursuite du GT fiscalité pour appliquer les recommandations de l'UVCW
- Suivi individuel des communes

### Tableau d'avancement de la fiche action depuis le début du projet

Viroinval	Couvin	Chimay	Froidchapelle	Momignies	Total	Objectif	Progrès	Indicateur
		NA			4	4	100%	GT fiscalité

## Fiche action O9 – Formations

**Objectif** : Faciliter l'organisation de formations décentralisées pour la population locale afin qu'elle profite des opportunités liées au Parc National

**Porteur de la Fiche action** : le Bureau de Projet du PN ESEM

### Actions menées en 2025 :

- Organisation des cours A et B agricoles avec la FUGEA pour lancement des cours en 2026 dans les locaux du Parc national
- Réunion avec la Fondation Chimay-Wartoise pour formations spécifiques avec les Etoiles du Parc national
- Réunion avec le GECO pour formations pour les entrepreneurs locaux

### Difficultés rencontrées

- Pas de budget pour organiser des formations

### Perspectives

- Lancement des cours A et B agricoles 2 jours/semaine durant toute l'année 2026

### Tableau d'avancement de la fiche action depuis le début du projet

Viroinval	Couvin	Chimay	Froidchapelle	Momignies	Total	Objectif	Progrès	Indicateur
		NA			3	5	60%	Formations co-organisées



## Actions Sensibilisation et Participation

---

Il y a 9 fiches actions dans la thématique Sensibilisation et participation citoyenne. Leurs avancées respectives sont détaillées ci-dessous.

### Fiche action P1 – Formation des partenaires (PNRR)

#### Objectif :

- Permettre aux partenaires du PN ESEM de connaître et de transmettre le projet du PN.
- Permettre aux partenaires de comprendre et intégrer dans leur travail les principes en matière de conservation de la nature sur le territoire du PN ESEM

**Porteur de la Fiche action :** le Bureau de Projet du PN ESEM

#### Actions menées en 2025 :

- Journée dédiée aux accueils touristiques sur la Calestienne et le pâturage itinérant le 13 juin 2025
- Formation sur 5 jours archi par G. Sajdak pour les 3 cantonnements DNF du PN du 15 au 19 décembre 2025
- Formation présentant le Parc national (½ journée) pour l'administration communale de Couvin le 9 juillet 2025
- Formation présentant le Parc national (½ journée) pour l'administration communale de Viroinval le 27 mars 2025

#### Difficultés rencontrées

- NA

#### Perspectives

- Bon état d'avancement

### Tableau d'avancement de la fiche action depuis le début du projet

Viroinval	Couvin	Chimay	Froidchapelle	Momignies	Total	Objectif	Progrès	Indicateurs
NA					9	8	112 %	Jours de formation DNF
NA					3	4	75%	Jours de formation tourisme
1	1	0	1	0	3	5	60%	Formations admin. communales



## Fiche action P2 - Réseau des Guides du Parc National (PNRR)

**Objectif** : Former des guides compétents en matière d'animation, de patrimoine et de nature. Le public cible sera des habitants locaux, des naturalistes ou de personnes ayant un service de logement ou autre activité touristique et désirant valoriser ce dernier par leurs compétences/balades. Cette action vise également à générer de l'emploi et de créer un Réseau de Guides accrédités "Parc National", et de proposer une découverte intégrée du patrimoine naturel et culturel du PN ESEM.

**Porteur de la Fiche action** : les Cercles des Naturalistes de Belgique (CNB)

### Actions menées en 2025 :

- Clôture de la première session de guides du Parc national : 19 guides ont terminé avec succès leur cursus de formation en juillet 2025
- Lancement de la deuxième session de guides du Parc national : 22 inscrits ont débuté leur cursus de formation en mars 2025

### Difficultés rencontrées

- NA

### Perspectives

- Poursuite et fin en juin 2026 de la deuxième session des guides du Parc national

### Tableau d'avancement de la fiche action depuis le début du projet

Viroinval	Couvin	Chimay	Froidchapelle	Momignies	Total	Objectif	Progrès	Indicateur
		NA			19	40	47%	Guides formés

## Fiche action P3 – Jardin botanique itinérant (PNRR)

### Objectif :

- Inviter le grand public à la découverte et mise en valeur de la diversité botanique indigène du PN
- Proposer des activités aux naturalistes et botanistes spécialisés

**Porteur de la Fiche action :** le Bureau de Projet du PN ESEM

### Actions menées en 2025 :

- Étiquetage les 10 février, 23 mai et 15 novembre 2025, en collaboration avec les CNB
- Réalisation en mai 2025 d'une arche végétale en saule tressé représentant un berceau, pour le nom de l'endroit "le Bois du grand berceau", réfectée en septembre 2025.
- Ouverture du jardin botanique à Froidchapelle le 25 mai 2025 : fête d'inauguration en collaboration avec la Maison de la ruralité de Froidchapelle et la bibliothèque de Froidchapelle, ainsi que les CNB
- Activités, en collaboration avec les CNB :
  - 18/02/2025 : première balade en "avant première" "la communication entre les plantes"
  - 2/06/2025 : sortie entomo au jardin botanique
  - 14/07/2025 : dessin naturaliste au jardin botanique
  - 24/10/2025 : les mousses en milieu forestier au jardin botanique
  - 16/11/2025 : l'univers fascinant des lichens au jardin botanique

### Difficultés rencontrées

- Peu de public à la fête d'inauguration.

### Perspectives

- Maintien du jardin botanique à Froidchapelle pour 2026 : travailler davantage avec le public local, dont les écoles, en collaboration avec la Maison de la Ruralité et la bibliothèque. Cette zone est également une forêt de jeu libre et se prête donc à l'observation hors sentiers. La collaboration avec le garde forestier du lieu est également envisagée.

### Tableau d'avancement de la fiche action depuis le début du projet

Viroinval	Couvin	Chimay	Froidchappelle	Momignies	Total	Objectif	Progrès	Indicateur
0	0	0	1	0	1	2	50%	Jardins botaniques organisés



## Fiche action P4 - Caméras pièges - observation de la faune sauvage (PNRR)

### Objectif :

- Participer au suivi des espèces animales sauvages présentes dans le PN
- Promouvoir l'image de nature sauvage
- Promouvoir des rencontres citoyennes autour de ces images
- Fournir du contenu pour les réseaux sociaux
- Promouvoir l'utilité de la création d'un PN en montrant la vie sauvage qui l'habite.

**Porteur de la Fiche action :** le Bureau de Projet du PN ESEM

### Actions menées en 2025 :

- Création de 31 capsules vidéos, qui font l'objet de multiples projections dans les écoles et centres culturels (comptabilisées dans la fiche action P6).

### Difficultés rencontrées

- NA

### Perspectives

- Diffusion sur les réseaux sociaux du PN des vidéos produites
- Mise à disposition d'un outil pour les enseignants afin qu'ils puissent utiliser le matériel produit par le PN dans le cadre de leurs cours

### Tableau d'avancement de la fiche action depuis le début du projet

Viroinval	Couvin	Chimay	Froidchapelle	Momignies	Total	Objectif	Progrès	Indicateurs
		NA			31	30	103%	Capsules vidéo produites
		NA			3	5	60%	Rétroplanning



## Fiche action P5 - Topoguides - à travers le PN ESEM (PNRR)

### **Objectif :**

- Valoriser et rendre accessible le patrimoine naturel du PN à travers un topoguide
- Sensibiliser le public au côté exceptionnel du patrimoine naturel du PN. Réunir différents acteurs du PN (associations naturalistes, habitants...) autour d'un même projet.

**Porteur de la Fiche action :** le Bureau de Projet du PN ESEM

### **Actions menées en 2025 :**

- Conclusion d'un marché avec les éditions Racine et Lannoo, pour un guide disponible en deux langues et proposé à la vente dans quatre pays
- Création d'un format de guide original, reprenant les impératifs de la collection de l'éditeur, tout en y incluant une riche gamme d'informations écologiques et naturalistes
- Coordination d'un marché pour la création des itinéraires et la rédaction des contenus du guide
- Recherche d'illustrations photographiques, co-écriture et édition finale en deux langues

### **Difficultés rencontrées**

- Un travail considérable de suivi visuel et rédactionnel a été nécessaire pour adapter les contenus visuels et textuels fournis aux exigences d'une publication grand public

### **Perspectives**

- Le guide convient pour une cible touristique et pourra populariser le Parc national et sa région auprès d'un large public, belge comme étranger. Il peut aussi servir d'outil de sensibilisation et invite à (re)découvrir la région en prenant conscience de la valeur de son patrimoine naturel et culturel.
- Il représente aussi un outil de promotion et d'adhésion pour nos partenaires, guides, offices de tourisme, Etoiles du Parc national ...
- Il pourra être distribué via nos lieux d'accueil partenaires et un futur webshop

- La vente du stock acheté au PUL représente une rentrée théorique de 56.250€ et 30% du prix de vente pour les partenaires revendeurs (droits de distribution)

### Tableau d'avancement de la fiche action depuis le début du projet

Viroinval	Couvin	Chimay	Froidchapelle	Momignies	Total	Objectif	Progrès	Indicateur
		NA			4	5	80%	Rétroplanning



## Fiche action P6 – Activités citoyennes (PNRR)

**Objectif :** Les objectifs de cette action sont multiples :

- Présenter le projet et son évolution aux citoyens et répondre à leurs interrogations
- Toucher un maximum de publics différents (y compris les plus difficiles, les moins convaincus)
- Récolter les avis/suggestions/propositions des habitants au sujet du projet
- Renforcer ou développer des collaborations avec différents acteurs locaux (Centres culturels, écoles, associations,...)
- Développer le sentiment d'appartenance au projet pour chaque citoyen
- Valoriser le patrimoine naturel exceptionnel du territoire.

**Porteur de la Fiche action :** le Bureau de Projet du PN ESEM

**Actions menées en 2025 :**

- Balades citoyennes, animation astronomie, diffusion de films sur les mammifères du parc ...

**Difficultés rencontrées**

- NA

**Perspectives**

- Poursuite des actions en 2026

**Tableau d'avancement de la fiche action depuis le début du projet**

Viroinval	Couvin	Chimay	Froidchapelle	Momignies	Total	Objectif	Progrès	Indicateurs
36	36	42	21	32	167	140	120 %	Balades animées
334	430	456	264	456	1940	/	/	Participants aux balades
12	24	18	11	12	72	31	225 %	Events PN
457	1144	292	171	94	2158	/	/	Participants events

Rapport annuel 2025 du Parc national de l'Entre-Sambre-et-Meuse

2	4	10	1	12	29	35	82 %	Animations astro
11	10	67	10	224	322	/	/	Participants astro
NA					10	10	100%	Jours de nettoyage du Viroin
NA					45	/	/	Participants au nettoyage du Viroin
NA					16	28	57%	Events présence PN





## Fiche action P7 - Affûts mobiles (PNRR)

### Objectif :

- Permettre le développement d'une activité naturaliste dans le PN et faciliter l'observation de la grande faune via un affût mobile.
- Permettre le développement économique des activités nature via la location des affûts aux Guides du Parc national dans le cadre de leurs activités et/ou aux particuliers.
- Participer aux suivis des populations de la grande faune dans le PN.

**Porteur de la Fiche action :** le Bureau de Projet du PN ESEM

### Actions menées en 2025 :

- Conception des affûts
- Lancement et attribution du marché public
- Réception des 3 affûts

### Difficultés rencontrées

- NA

### Perspectives

- Placement en avril 2026 du premier affût au domaine Saint Roch de Couvin

### Tableau d'avancement de la fiche action depuis le début du projet

Viroinval	Couvin	Chimay	Froidchapelle	Momignies	Total	Objectif	Progrès	Indicateur
		NA			4	5	80%	Rétroplanning

## Fiche action P8 – L'ethnobotanique au cœur du PN ESEM (PNRR)

### **Objectif :**

- Récolter, valoriser et diffuser les savoirs populaires régionaux sur la relation homme/plante : usage médicinal, alimentaire et artisanal, symbolique des plantes, dénominations locales, etc...
- Favoriser la transmission des savoirs entre les générations en valorisant les savoirs détenus par les aînés.
- Sensibiliser au respect de la nature en recréant un lien affectif et pratique entre hommes et nature par l'usage/la connaissance des plantes.
- Mettre en valeur notre patrimoine régional existant afin qu'il puisse (re)faire partie de l'identité des habitants du Parc National.
- Montrer que le Parc, ce sont aussi des « gens », des personnes qui habitent à leur manière un territoire (et non pas seulement un milieu naturel exceptionnel).

**Porteur de la Fiche action :** Virelles-Nature

### **Actions menées en 2025 :**

- Dans la commune de Chimay du 05/07 au 10/07
- Dans la commune de Couvin du 12/08 au 17/08
- Présence des jeunes de l'AMO Oxyjeunes durant 5 jours
- Interviews et retranscription des interviews pour le livre
- Rédaction du contenu du livre et intégration des photos

### **Difficultés rencontrées**

- NA

### **Perspectives**

- Printemps 2026: caravane végétale à Viroinval avec les jeunes de l'AMO Oxyjeunes
- Traduction, impression et parution du livre

## Tableau d'avancement de la fiche action depuis le début du projet

Viroinval	Couvin	Chimay	Froidchapelle	Momignies	Total	Objectif	Progrès	Indicateurs
1	1	1	1	1	5	5	140%	Communes avec un passage de la Caravane végétale
NA					4	5	80%	Rétroplanning livret

### Fiche action P9 – Conseil Citoyen

**Objectif** : Mise en place d'un Conseil Citoyen du Parc National ESEM qui aura pour rôle :

- de relayer les positions, attentes ou propositions des habitants du territoire ;
- d'émettre des avis au BP et à la CT ;
- de développer un sentiment d'appartenance et de fierté autour du projet et créer une communauté active autour du PN.

**Porteur de la Fiche action** : le Bureau de Projet du PN ESEM

#### Actions menées en 2025 :

- Préparation du lancement lors de la restitution des résultats de l'enquête sur les freins et leviers du PN, menée par un bureau d'étude extérieur
- Séances d'informations aux citoyens sur les tours le 22/02/2025 à Mazée et Nismes et le 12/03/2025 à Vierves
- Présentation de l'état d'avancement aux conseils communaux (15/01 à Viroinval, 16/01 à Chimay, 17/01 à Froidchapelle, 04/02 à Momignies et 10/03 à Couvin)

#### Difficultés rencontrées

- Réflexions sur la mise en oeuvre du Conseil citoyen

#### Perspectives

- 30/01/2026 : lancement du Conseil citoyen qui devient le FORUM citoyen

### Tableau d'avancement de la fiche action depuis le début du projet

Viroinval	Couvin	Chimay	Froidchapelle	Momignies	Total	Objectif	Progrès	Indicateur
		NA			9	15	%	Ateliers organisés



## Actions Monitoring & Recherche

Il y a 9 fiches actions dans la thématique Monitoring & Recherche. Leurs avancées respectives sont détaillées ci-dessous.

### Monitoring

Fiche action Q - Mesurer c'est savoir ! Le Plan de Monitoring Opérationnel (PNRR)

**Objectif** : Suivi des fiches actions du PN via un tableau reprenant les différentes étapes à finaliser pour chaque fiche, ainsi que des indicateurs permettant l'évaluation de l'action. Ce tableau servira à suivre et évaluer les avancées des différentes actions dans le temps, tant par le Bureau de projet, que par la Coalition Territoriale ou par le comité d'évaluation de la Région Wallonne. Ceci permet également de prendre des mesures correctives au besoin.

**Porteur de la Fiche action** : le Bureau de Projet du PN ESEM

#### Actions menées en 2025 :

- Mise à jour du tableau de monitoring opérationnel

#### Difficultés rencontrées

- NA

#### Perspectives

- Mise à jour du tableau de monitoring opérationnel pour la fin du projet

#### Tableau d'avancement de la fiche action depuis le début du projet

Viroinval	Couvin	Chimay	Froidchapelle	Momignies	Total	Objectif	Progrès	Indicateur
		NA			5	6	83%	Bilans effectués

## Fiche action R1 – Le Plan de Monitoring Stratégique – Nature et Biodiversité (PNRR)

**Objectif** : L'objectif de cette fiche est de renforcer, faciliter et structurer la dynamique existante en termes d'efforts de monitoring des espaces naturels et de produire un rapport sur l'état de la biodiversité dans le Parc national.

**Porteur de la Fiche action** : le Bureau de Projet du PN ESEM

### Actions menées en 2025 :

- Encadrement de 2 stages d'environ 6 mois : Analyses de données de biodiversité opportunistes sur 20 ans et évaluation de l'état de conservation de l'habitat d'intérêt communautaire "Hêtraie calcicole"
- Finalisation de la cartographie de 6HIC/6
- Evaluation de l'EC de 1HIC/6
- Développement de la méthodologie en collaboration continue avec le DEMNA.
- Encadrement d'un stage de 6 semaines : évaluation de l'état de conservation de l'habitat d'intérêt communautaire "Genevrière"

### Difficultés rencontrées

- NA

### Perspectives

- Encadrement de 3 stagiaires en 2026 pour les derniers habitats qui nécessitent encore un travail d'analyse de données et/ou de terrain (5 HIC/6) : genévrières, pelouses calcicoles, pelouses pionnières à orpins, buxaies, forêts de ravin.

### Tableau d'avancement de la fiche action depuis le début du projet

Viroinval	Couvin	Chimay	Froidchapelle	Momignies	Total	Objectif	Progrès	Indicateur
		NA			4	5	80%	Rétroplanning



## Fiche action R2 - Le Plan de Monitoring Stratégique - La Fréquentation touristique (PNRR + PRW)

**Objectif** : Évaluer et analyser les flux touristiques du PN afin de mettre en place une gestion adaptée, afin de proposer une offre « décarbonnée » adaptée.

**Porteur de la Fiche action** : le Bureau de Projet du PN ESEM

### Actions menées en 2025 :

- Lancement et attribution du marché "réalisation d'enquêtes qualitatives"
- Préparation du questionnaire d'enquête et suivi des journées d'enquêtes de terrain
- Récolte de lots et mise en place de l'enquête en ligne via QR code
- Suivi des statistiques écocompteurs 2025

### Difficultés rencontrées

- NA

### Perspectives

- Présentation finale des résultats des enquêtes qualitatives par le prestataire, planifiée le 20 janvier 2026

### Tableau d'avancement de la fiche action depuis le début du projet

Viroinval	Couvin	Chimay	Froidchapelle	Momignies	Total	Objectif	Progrès	Indicateurs
2	1	1	1	0	5	5	100%	Ecocompteurs placés
NA					2098	2000	105 %	Enquêtes réalisées
NA					4	5	80%	Rétroplanning



## Fiche action R3 - Le Plan de Monitoring Stratégique - Impact socio-économique (PNRR)

**Objectif** : L'objectif de cette fiche est de monitorer l'impact socio-économique de la création et le développement du parc national

**Porteur de la Fiche action** : le Bureau de Projet du PN ESEM

### Actions menées en 2025 :

- Cette fiche a été combinée avec la Fiche action S - recherche et innovation et son axe de recherche socio-économique.

### Difficultés rencontrées

- NA

### Perspectives

- Finalisation du T0 par le prestataire pour le printemps 2026

### Tableau d'avancement de la fiche action depuis le début du projet

Viroinval	Couvin	Chimay	Froidchapelle	Momignies	Total	Objectif	Progrès	Indicateur
		NA			3	5	60%	Rétroplanning



## Recherche & innovation

**Objectif général** : Quatre axes de recherche ont été identifiés :

- les réserves biologiques intégrales
- le réensauvagement de l'Eau Blanche
- le pâturage itinérant
- l'adhésion locale et le bien-être

L'objectif de chaque axe de recherche est double :

1. établir l'état initial (T0)
2. aboutir au développement d'une méthodologie/un protocole répliquable permettant de répondre aux questions de recherche et de poursuivre le monitoring de ces thématiques

### Fiches actions: S - Recherche & Innovation

- S1 - Recherche - Reméandration
- S2 - Recherche - RBI
- S3 - Recherche - Pâturage itinérant
- S4 - Recherche - Adhésion et bien-être

**Porteur de la Fiche action** : le Bureau de Projet du PN ESEM

### Actions menées en 2025 "nature" (S1, S2 et S3)

- Démarrage, poursuite et/ou finalisation des T0 et élaborations de méthodologies pour S1-S2-S3, identifiées et attribuées aux partenaires ou à des prestataires externes

### Difficultés rencontrées

- Démarrage des inventaires sur S2 retardé par la difficulté de partage d'informations des partenaires ou instances publiques
- Le T0 de la FA S3 et ses méthodologies en raison de la mise sur pied simultanée du projet de pâturage itinérant et de son tracé, lui même freiné par les autorisations administratives et son implication multi-acteurs

### Perspectives

- Diffusion des résultats en T0 et des protocoles pertinents pour les futurs suivis

### Tableau d'avancement des actions recherche "nature" depuis le début du projet

Viroinval	Couvin	Chimay	Froidchapelle	Momignies	Total	Objectif	Progrès	Indicateur
		NA			4	5	80%	Rétroplanning

### Actions menées en 2025 "adhésion et bien-être" :

- Réalisation du T0 par le consortium des prestataires

### Difficultés rencontrées

- Le partage de données par les différents instances, même lorsqu'elles concernent des membres de la Coalition Territoriale et/ou des instances publiques, consiste un facteur limitant dans la mise en place d'un système de monitoring ou dans des études pour répondre à des questions de recherche

### Perspectives

- Finalisation du T0, des fiches méthodologiques, du rapport final et de la partie vulgarisation des résultats pour le printemps 2026

### Tableau d'avancement des actions recherche "adhésion et bien-être" depuis le début du projet

Viroinval	Couvin	Chimay	Froidchapelle	Momignies	Total	Objectif	Progrès	Indicateur
		NA			3	5	60%	Rétroplanning

## Fiche action S5 – Le Conseil Scientifique

**Objectif** : Mise en place du conseil scientifique du Parc National ESEM qui aura pour rôle :

- d'accompagner la gouvernance dans la définition et la mise en œuvre de sa politique de connaissance ;
- de rendre des avis sur divers projets et thématiques : évaluation du rapport de synthèse "monitoring des espaces naturels" (cf. Fiche Q2A – monitoring stratégique, Nature et Biodiversité), avis sur la rédaction des cahiers des charges liés aux appels d'offres "axes de recherche", avis sur des dossiers en réponse à des appels à projets recherche, ... ;
- de faciliter l'insertion du PN dans des programmes et réseaux scientifiques nationaux et internationaux, afin de profiter de partenariats permettant d'étendre le champ d'action du PN ;
- d'avertir le PN de nouveaux enjeux émergents.

**Porteur de la Fiche action** : le Bureau de Projet du PN ESEM

### Actions menées en 2025 :

- Tenue de la réunion annuelle du conseil scientifique
- Implication de membres du conseil scientifique dans les comités d'accompagnement des recherches du Parc national

### Tableau d'avancement de la fiche action depuis le début de projet

Viroinval	Couvin	Chimay	Froidchapelle	Momignies	Total	Objectif	Progrès	Indicateurs
		NA			16	20	80%	Membres du CS
		NA			4	4	100%	Réunions



## Actions Communication

---

Les fiches actions dans la thématique Communication ont été regroupées dans la fiche action T1 détaillée ci-dessous. Leurs avancées respectives sont détaillées ci-dessous.

### Fiche action T1 - Stratégie de communication (PNRR+PRW → PNRR)

#### Objectif :

- Développer la marque « Parc National » en partenariat avec VISIT Wallonia et le Parc National de la Vallée de la Semois afin de contribuer au rayonnement de la Wallonie; (Fiche en lien avec Fiche Q3 Image de marque) ;
- Contribuer à la construction de l'articulation de la communication entre le Parc National ESEM et Visit Wallonia ;
- Établir une stratégie globale de communication pour nos différents public-cibles : les visiteurs belges et étrangers des pays limitrophes; les habitants locaux; les partenaires (opérateurs touristiques, entreprises, associations locales et administrations...);
- Rédiger un plan de communication sur les 4 années qui définit les objectifs précis, les différentes cibles et les messages adaptés à ces différents public-cibles et prioritaires définis dans l'étude stratégique du CGT sur le tourisme en Région wallonne.

**Porteur de la Fiche action** : le Bureau de Projet du PN ESEM

#### Actions menées en 2025 :

##### COMMUNICATION DIGITALE ET IDENTITÉ DE MARQUE

- Approfondissement du positionnement « visionnaire et populaire » (parler à tous tout en portant une vision ambitieuse et positive pour l'avenir du territoire), en particulier sur les réseaux sociaux, où l'adhésion et l'engagement sont en hausse. L'identité du Parc national a continué à s'affirmer à travers des visuels et un tone of voice plus cohérents, plus accessibles et plus différenciés.

- La mise en ligne du nouveau site internet du Parc national a constitué une étape importante pour la structuration de la communication digitale. Ce nouvel outil centralise l'information relative au territoire, aux projets et aux événements, avec :
  - Création d'environ 60 nouvelles pages
  - Intégration d'environ 50 événements au calendrier
  - Publication d'une cinquantaine d'articles et enrichissement du glossaire
  - Encodage et intégration des traductions en anglais et en néerlandais
- Plusieurs campagnes de communication ont été développées et diffusées sur les réseaux sociaux, accompagnées de la création de visuels destinés aux supports digitaux et imprimés. Des prises de vue photographiques et par drone ont également été réalisées lors de différents projets et événements, enrichissant la photothèque du Parc national.
- Enfin, une ligne de vêtements et de produits dérivés aux couleurs du Parc national a été développée, accompagnée de la création de matériel promotionnel destiné aux événements et actions de terrain (gobelets réutilisables, nappes, beachflags, totebags, etc.).
- Agrandissement de la communauté digitale (x4 sur LinkedIn) et fidélisation à travers des publications régulières sur les réseaux et par newsletters.
  - Facebook : environ 222 publications – +1 273 abonnés
  - LinkedIn : environ 66 publications – +1 101 abonnés
  - Instagram : environ 34 publications – +236 abonnés

#### AUTRES MÉDIAS & GAINS DE NOTORIÉTÉ

- Mise en œuvre et coordination de deux marchés de production vidéo. Grâce à un accord média, ils ont permis la diffusion de trois émissions saisonnières consacrées au Parc national. 18 capsules ont été produites. En parallèle, une riche vidéothèque est constituée pour les années futures. En marge de ce marché, la photothèque du Parc national s'est également étoffée, grâce à un travail relationnel avec des partenaires, fournisseurs et sympathisants.
- Attribution et mise en œuvre d'un marché d'investissement média pour améliorer la notoriété du Parc national et préciser son positionnement sur des thèmes forts au-delà d'une cible locale. Il contribue visiblement à un meilleur référencement du PN sur Google et à une plus grande notoriété

locale et régionale, grâce à des investissements en SEA, de la promotion sur les réseaux et de l'affiche local (TEC, panneaux digitaux et « billboards »).

#### TRANSVERSALITÉ

- Mise en place d'un référentiel pour l'offre de destination du Parc national ESEM. Ce référentiel, appelé « maillage expérientiel », a été présenté aux partenaires et aux autorités lors d'un événement organisé en avril 2025. A travers les relais par les collègues concernées, il a permis une cohérence plus forte et harmonieuse à travers les actions du Parc national en matière de tourisme, aménagements de sites, installations de panneaux, intégration de lieux d'accueil ...
- Nombreuses actions de soutien aux activités et informations citoyennes à travers les réseaux, le site internet, la distribution de toutes-boîtes ciblés et l'insertion d'encarts dans le VLAN.

#### PRESSE & INTERNATIONAL

- Contributions pour saisir des opportunités permettant d'installer le leadership régional et la dimension internationale du PN (ex. : événements Rewilding, visite de l'UNESCO ...), notamment à travers des opérations vers la presse.
- Une dizaine de communiqués de presse, qui ont permis d'obtenir environ 25 articles.

#### Difficultés rencontrées

- Nombreuses sollicitations pour le travail en soutien d'autres pôles, le suivi des marchés, les nombreuses urgences et occasions à saisir...
- La révision à la baisse du marché d'investissement média entraîne l'abandon du 3ème volet de la stratégie 23-26 présentée à la Coalition Territoriale en 2023. En effet, la notoriété nationale et la cible « visiteurs potentiels belges » ne pourra pas être adressée de manière conséquente. Cet arbitrage assumé se fait au profit de la logistique événementielle et de la communication locale à destination des partenaires et habitants (déjà priorisée en 23-25).

#### Perspectives

- Sur base d'un branding solide, d'un site performant et flexible, de réseaux sociaux dynamiques et d'une vaste base de données photo et vidéo, les

nombreux futurs contenus et actions de communication nécessaires ou souhaitables pour le PN pourront être développés.

**Tableau d'avancement de la fiche action depuis le début du projet**

Viroinval	Couvin	Chimay	Froidchapelle	Momignies	Total	Objectif	Progrès	Indicateur
		NA			3	5	60%	Rétroplanning



★ ABONNES  
**Le Parc national de l'Entre-Sambre et Meuse met en place une filière de viande ovine « Made in ESEM »**

Grande nouveauté dans le Parc national de l'Entre-Sambre et Meuse. Après le projet de réhabilitation du pâturage itinérant, une filière de viande ovine a été créée. Elle a pour but de fédérer et promouvoir des élevages locaux impliqués dans des actions de préservation de la nature et de valorisation du patrimoine local.



Une nouvelle filière après le projet de pâturage itinérant. - Parc national

Info

### Parc national - Une filière ovine locale voit le jour dans l'Entre-Sambre-et-Meuse

par Mandy Simlon Publié le 03 Novembre 2025 à 18:58

Couvin, Viroinval Partager



**Bouké** INFO SPORT CULTURE ÉMISSIONS VOTRE COMMUNE ! PODCASTS

Emissions > Émissions spéciale



## Au fil des saisons

Emission spéciale ou captation sur un sujet ou un événement particulier.

🕒 15 min - publié le 20/06/2025

Partager 

[Lire l'article](#)

Parc national Entre-Sambre-et-Meuse

Au fil des saisons

CORINE BURON

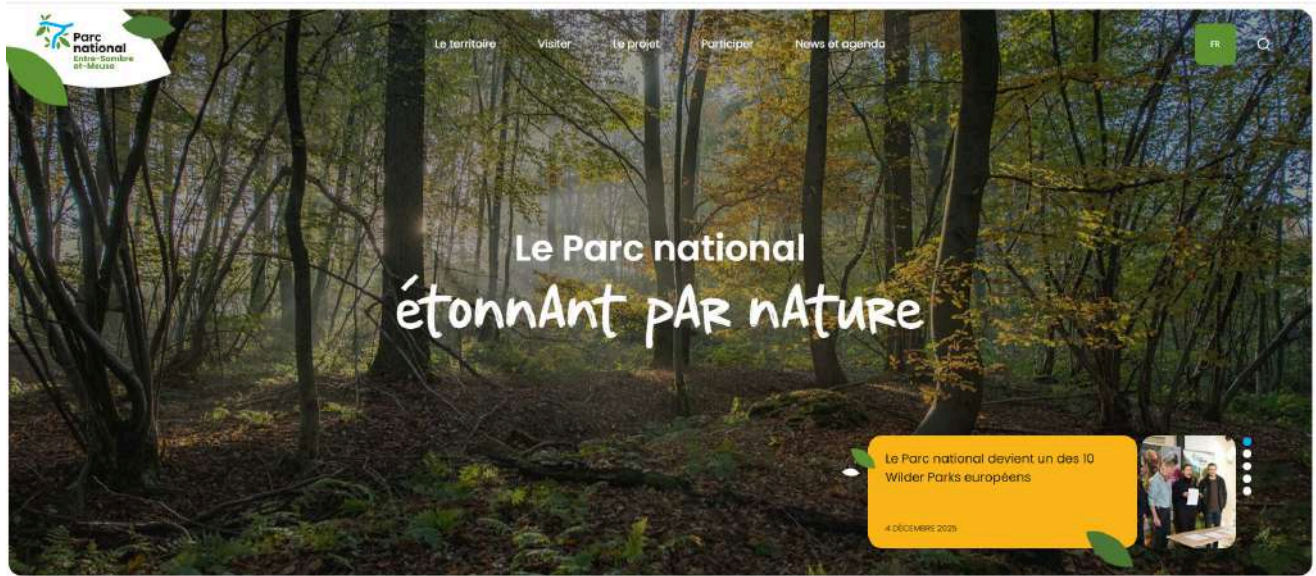

Le territoire Visiter Le projet Participer News et agenda

# Le Parc national étonnant PAR NATURE

Le Parc national devient un des 10 Wilder Parks européens

4 DÉCEMBRE 2025

FR

## LA CARAVANE végétale revient pour l'été 2025 !

Pour la 3e année, Émilie, Oll et leurs ânesses Régisèle & Lily parcourent à pas lents les villages de Chimay (juillet) et Couvin (août) pour partager savoirs et usages des plantes sauvages : celles qui poussent entre deux pierres ou au bord du chemin...

Balades botaniques (2 km max) + ateliers vannerie gratuits chaque après-midi (à partir du 7 juillet). Apportez vos paniers cassés ou venez en fabriquer un vous-même !

En 2025, quelques surprises et événements :

- 7-9 juillet : balades avec les enfants d'Oxyjeunes
- 12 août à Fresnoy : "Fête de la liuelle" - savoir-faire artisanaux et ateliers sans pétrole
- 16 août : halte festive à Fedasil Couvin - vannerie, soupe sauvage, bal folk !

Gratuit, sans inscription

Plus d'infos sur le programme ?  
Surfez sur [www.parc-national-esem.be/caravane-vegetale](http://www.parc-national-esem.be/caravane-vegetale) ou scannez ici :



Photos non contractuelles.

VISITWallonia.be Wallonie Région Financé par l'Union européenne

## Le DRINK des PARCS NATIONAUX de WALLONIE

Dans le cadre du Festival International Nature Namur, les Parcs nationaux de Wallonie ont le plaisir de vous inviter à déguster leurs produits de nos terroirs respectifs. L'occasion de comparer l'Orval et la Chimay, mais surtout d'échanger sur nos projets respectifs et nos réussites communes.

Vendredi 17 octobre  
De 18h à 20h  
Au BAR du VILLAGE NATURE (dès la fermeture au public)



VISITWallonia.be Wallonie Région Financé par l'Union européenne

100% financé par la Région wallonne



## Fiche action T4 - Au-delà des frontières

**Objectif** : Renforcer les continuités écologiques, paysagères et écotouristiques au-delà des frontières via des partenariats avec les Parcs Naturels Régionaux (PNR) français. Renforcer la cohérence entre les parcs nationaux de Belgique.

**Porteur de la Fiche action** : le Bureau de Projet du PN ESEM

### Actions menées en 2025 :

- Candidature au European rewilding network
- Reconnaissance du PN ESEM comme 1 des 10 sites pilotes Européens du réseau Wilder Parks par Rewilding Europe (incl. un workshop au début de l'été et un événement de lancement avec les 10 sites pilotes en novembre 2025 à Couvin)
- Candidature au Endangered Landscapes and Seascapes Program et participation à la semaine de lancement à Cambridge.
- Participation et présentation à la conférence bisannuelle de Europarc en Lituanie
- Candidature comme site pilote au LIFE PAME
- Candidature pour deux projets mico-Interreg avec des partenaires Français

### Difficultés rencontrées

- NA

### Perspectives

- Co-organisation de la conférence Circle of Life en janvier 2026 à Couvin
- Participation au Free evolution Days à Paris, organisés par l'IUCN et Unesco France
- Lancement du Endangered Landscapes and Seascapes Program en septembre 2026
- Participation comme site pilote LIFE PAME dès mars 2026
- Lancement de l'Interreg Tamisée comme chef de file en avril 2026
- Participation au micro-projet Interreg "Cigogne noire au-delà des frontières" à partir de mars 2026, piloté par le Parc naturel régional de l'Avesnois
- Candidature Erasmus+ avec Canopée (FR)

**Tableau d'avancement de la fiche action depuis le début du projet**

Viroinval	Couvin	Chimay	Froidchapelle	Momignies	Total	Objectif	Progrès	Indicateur
		NA			10	4	250%	Réunions transfrontières



Fiche action UI – Apport des intercommunales (PNRR)

**Objectif** : Soutien et expertise de la part des intercommunales (apports en nature)

**Porteur de la Fiche action** : le Bureau de Projet du PN ESEM

**Actions menées en 2025 :**

- Transmission des relevés de prestations 2025

**Difficultés rencontrées**

- NA

**Perspectives**

- Mise en place d'une collaboration post PNRR / PRW pour le prochain plan opérationnel

**Tableau d'avancement de la fiche action depuis le début de projet**

Viroinval	Couvin	Chimay	Froidchapelle	Momignies	Total	Objectif	Progrès	Indicateur
		NA			600	750	80%	Heures prestées par Igretec
		NA			300	500	60%	Heures prestées par le BEP

## Conclusion & Perspectives 2026

---



L'année 2025 aura été une année de concrétisation : là où 2024 avait permis de lancer la majorité des fiches actions, 2025 a vu les premières réalisations sortir véritablement de terre. Des mares creusées, des pelouses restaurées, un troupeau de moutons qui renoue avec le pastoralisme de la Calestienne, des guides formés, des citoyens mobilisés, une identité de marque affirmée et une reconnaissance européenne croissante – autant de signes tangibles que le Parc national est bien vivant.

Le défi pour 2026 sera de finaliser dans les délais impartis l'ensemble des réalisations prévues dans le Plan Opérationnel 2023-2026: tours d'observation, bergerie, espaces d'accueil,... Le premier semestre s'annonce particulièrement intense sur le terrain, avec la clôture du PNRR fixée au 30 juin 2026. La lourdeur administrative, les contraintes saisonnières et la pression sur les ressources humaines restent des facteurs à ne pas sous-estimer.

En parallèle, la préparation de l'avenir du Parc national se poursuit activement. Les candidatures en cours – Endangered Landscapes and Seascapes Program, Interreg Tamisée, LIFE PAME, Erasmus+ – ainsi que les discussions avec les partenaires sur le prochain Plan Opérationnel dessinent les contours d'un Parc national qui s'inscrit dans la durée, bien au-delà de 2026. Les discussions avec la Région wallonne quant à la pérennité du financement futur continuent. Alors que sur le terrain, la création de la coopérative de viande ovine *Made in ESEM*, le lancement du Forum des Citoyen·nes et le déploiement du Réseau des Étoiles témoignent, quant à eux, d'un ancrage local qui se renforce.

Le Parc national ESEM donne rendez-vous à toutes et tous en 2026 pour de nouvelles inaugurations ("Inauguration de la tour du ciel" le 29 mai à Momignies), de nouvelles rencontres ("Economie de la nature" le 27 août à Chimay) et de nouvelles perspectives (un PO2 toujours plus proche des habitants et en phase avec la protection de la nature) – avec la conviction que le meilleur du projet est encore à venir.



 [parc-national-esem.be](http://parc-national-esem.be)  
 [info@parc-national-esem.be](mailto:info@parc-national-esem.be)  
 [parcnationalesem](https://www.facebook.com/parcnationalesem)

VISIT  
Wallonia  
-be

 Wallonie  
Relance

 Financé par  
l'Union européenne